

2-Needle, Unison-feed, Lockstitch Machine
(Automatic Lubrication)

二本針本縫総合送りミシン(自動給油)

LU-1560N

2-Needle, Unison-feed, Lockstitch Machine with an Automatic
Thread Trimmer (Automatic Lubrication)

二本針本縫総合送り自動糸切りミシン(自動給油)

LU-1560N-7

PARTS LIST

HOW TO MAKE USE OF THIS PARTS LIST

1. Explanation of codes

1) "*" mark.....means this part is changed from the previous parts book.

As to the details of the change, refer to "List for information of change".

2) "01"refer to "Note" explanation at bottom of page.

2. Codes on the "Qty" column

· Each numeral indicates the number of parts required.

· "0.1" and "2.5" indicate the length (in meters) of the respective parts.

3. Parentheses mean that the corresponding part is a subpart that constructs an assembly part.

4. Dotted lines on the Figures indicate assembly parts.

パーツリストご利用に際して

1. "注記" 欄の記号説明

1) "*" 印前回のパーツブックに比較して今回変更された部品を意味します。

変更内容は"変更情報リスト"を参照してください。

2) "01"ページ下の"注記"の説明を参照してください。

2. 数量欄の数字は、個数を表し、0.1、2.5等の数値は、長さ（単位メートル）を表します。

3. 数量欄の（ ）は、組部品を構成している子部品であることを意味します。

4. イラストページの — — — — 枠は、組構成であることを意味します。

CONTENTS

目 次

1. FRAME & MISCELLANEOUS COVER COMPONENTS	1
頭部・外装関係	
2. UPPER SHAFT, LOWER SHAFT DRIVING & BALANCE COMPONENTS	3
上軸・下軸・天秤関係	
3. NEEDLE BAR ROCKING COMPONENTS	5
針棒揺動関係	
4. PRESSURE ADJUSTING & UPPER FEED MECHANISM COMPONENTS	7
押え圧調節・上送り関係	
5. FEED MECHANISM COMPONENTS	9
送り関係	
6. HOOK SHAFT & LOWER SHAFT COMPONENTS	11
釜軸・下軸関係	
7. THREAD CUTTING COMPONENTS (FOR LU-1560N-7)	13
糸切り関係 (LU-1560N-7用)	
8. AUTOMATIC BACK COMPONENTS (FOR LU-1560N-7)	15
自動バック関係 (LU-1560N-7用)	
9. THREAD TENSION COMPONENTS	16
糸調子関係	
10. THREAD RELEASE COMPONENTS (FOR LU-1560N-7)	17
糸ゆるめ関係 (LU-1560N-7用)	
11. KNEE LIFTING COMPONENTS	18
膝上げ関係	
12. LOWER THREAD WINDER MECHANISM COMPONENTS	19
下糸巻き装置関係	
13. AUTOMATIC PRESSER LIFTING MECHANISM COMPONENTS (FOR LU-1560N-7)	20
自動押え上げ装置関係 (LU-1560N-7用)	
14. AIR MECHANISM COMPONENTS (FOR LU-1560N-7)	21
エア一装置関係 (LU-1560N-7用)	
15. LUBRICATION COMPONENTS	23
給油関係	
16. THREAD STAND COMPONENTS	25
糸立て装置関係	
17. OPTIONAL PARTS (ADDITIONAL SPRING FOR PRESSER BAR) COMPONENTS	27
オプション部品 (二重コイルばね) 関係	
18. AUTOMATIC BACK COMPONENTS (OPTIONAL PARTS)	29
自動バック関係 (オプション部品)	

19. AUTOMATIC PRESSER LIFTING MECHANISM COMPONENTS (OPTIONAL PARTS)	31
自動押え上げ装置関係 (オプション部品)	
20. BELT COVER & OIL RESERVOIR COMPONENTS	33
ベルトカバー・油受け関係	
21. DL MECHANISM COMPONENTS (OPTIONAL PARTS)	34
DL装置関係 (オプション部品)	
22. SUSPENSION SQUARE COMPONENTS (OPTIONAL PARTS)	35
吊り定規関係 (オプション部品)	
23. ACCESSORIES PARTS COMPONENTS	36
付属品関係	
24. TABLE OF EXCHANGING GAUGE PARTS	37
交換ゲージ一覧表	
25. LIST FOR INFORMATION OF CHANGE	39
変更情報リスト	
NUMERICAL INDEX OF PARTS	41
索引	

1. FRAME & MISCELLANEOUS COVER COMPONENTS

頭部・外装関係

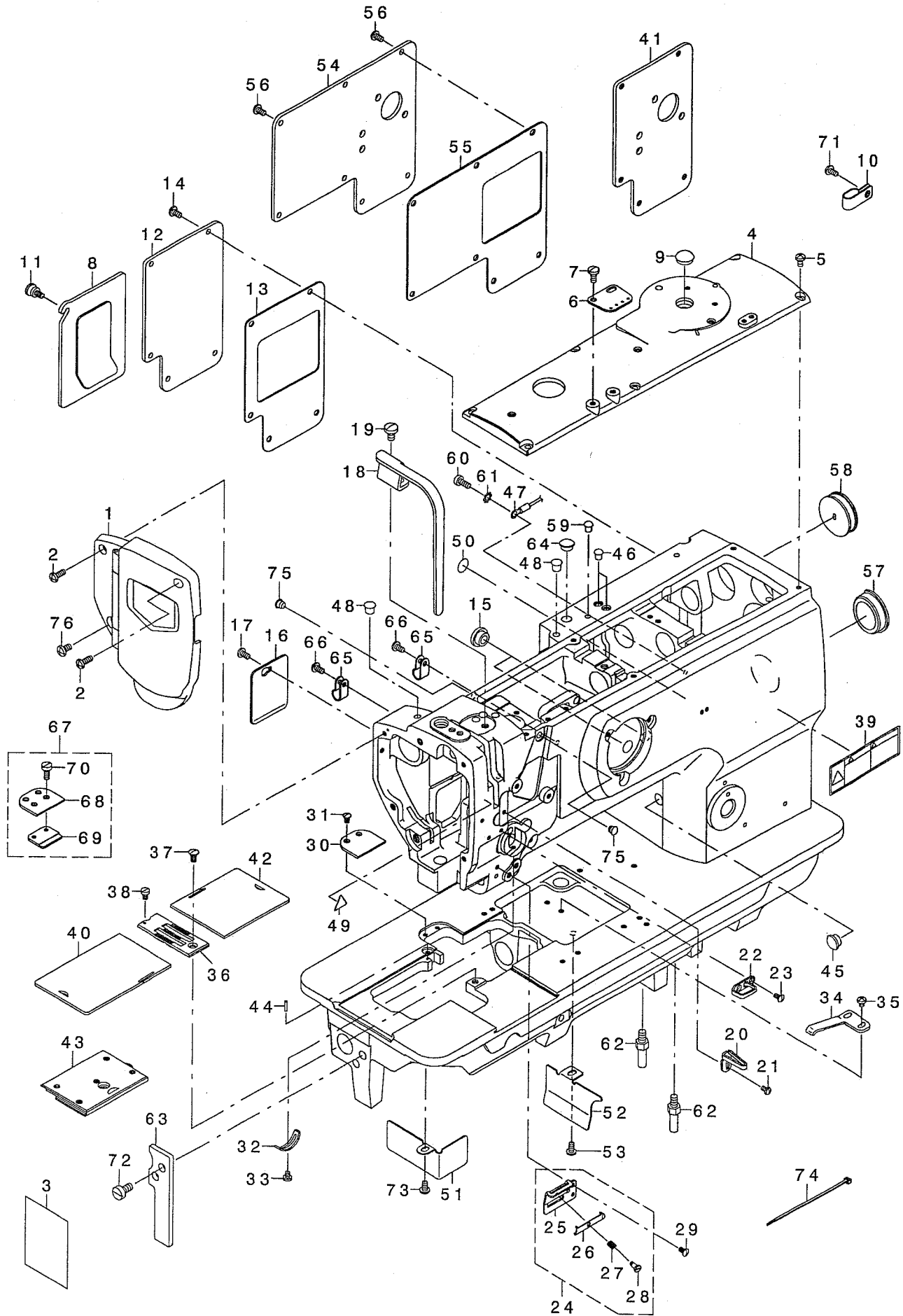

REF. NO	NOTE	PART NO.	DESCRIPTION	品名	Qty
1		400-16798	FACE PLATE ASM.	フェイスプレート	1
2		SS-4111215-SP	SCREW 11/64-40 L=12	ナット 11/64-40 L=12	2
3		400-19114	LUBRICATION SUPPLEMENT	キュウエホソクツ	1
4		213-31301	TOP COVER B	トップカバー - B	1
5		SS-4110815-SP	SCREW 11/64-40 L=8	ナット 11/64-40 L=8	6
6		213-55904	ARM THREAD GUIDE	アームスレッドガイド	1
7		SS-7621040-SP	SCREW 3/16-32 L= 9.5	ワシビス 3/16-32 L=9.5	2
8	01	213-31756	WINDOW PLATE A ASM.	ウィンドウプレートA	1
9	01	TA-1450404-RO	RUBBER PLUG D=14.5 L=4	ゴム栓 D=14.5 L=4	1
10	02	D2112-555-B00	CORD HOLDER, LARGE	コードホルダー A	1
11	01	213-31202	SETSCREW	トメネジ	1
12	01	213-31806	WINDOW PLATE B	ウィンドウプレートB	1
13	01	213-32002	WINDOW PLATE PACKING B	ウィンドウプレートパッキングB	1
14	01	SS-4110815-SP	SCREW 11/64-40 L=8	ナット 11/64-40 L=8	5
15		TA-1250504-RO	RUBBER PLUG	ゴム栓	2
16	01	213-32309	SIDE COVER	サイドカバー	1
17	01	SS-4110815-SP	SCREW 11/64-40 L=8	ナット 11/64-40 L=8	1
18		213-31608	BALANCE COVER	テンビョンカバー	1
19		SS-7150910-TP	SCREW 15/64-28 L=9	ワシビス 15/64-28 L=9	1
20		213-55805	THREAD GUIDE	イトアソナイ	1
21		SS-5090610-SP	SCREW 9/64-40 L=6	トラスネジ 9/64-40 L=6	1
22		B1129-051-000	FRAME THREAD GUIDE, UPPER	イトアソナイ ウエ	1
23		SS-2090710-TP	SCREW 9/64-40 L=7.2	ワシビス 9/64-40 L=7.2	2
24		214-08554	THREAD GUIDE ASM.	イトアソナイ(組み)	1
25		214-08505	THREAD GUIDE PLATE	イトアソナイ板	(1)
26		179-12106	NEEDLE THREAD PRESSER PLATE	ハリ糸押し当て板	(1)
27		B1132-521-000	THREAD PRESSER PLATE SPRING	ハリ糸押し当て板バネ	(1)
28		SD-0380551-SL	HINGE SCREW D= 3.80 H= 5.5	ダウネジ D=3.8 H=5.5	(1)
29		SS-2090710-TP	SCREW 9/64-40 L=7.2	ワシビス 9/64-40 L=7.2	1
30	02	226-51202	AUXILIARY COVER	補助カバー -(イトキリツキ)	1
31		SS-2090710-TP	SCREW 9/64-40 L=7.2	ワシビス 9/64-40 L=7.2	2
32		B3138-512-000	TAKE-UP SPRING ADJUSTING PLATE	イトリハネ アソナイ フォーセツハン	1
33		SS-7090520-TP	SCREW 9/64-40 L= 4.5	ワシビス 9/64-40 L=4.5	1
34		B1111-563-000	BED SLIDE SPRING	スベリ台バネ	1
35		SS-4110515-SP	SCREW 11/64-40 L=5	ナット 11/64-40 L=5	2
36	05	213-66406	NEEDLE PLATE 3/8	ハリ台 3/8	1
37		SS-2110920-TP	SCREW 11/64-40 L=8.5	ワシビス 11/64-40 L=8.5	1
38		SS-6090630-SP	SCREW 9/64-40 L=6	ワシビス 9/64-40 L=6	1
39		CM-3002001-B1	SAFETY LABEL 12	アソビラベル 12	1
40	03	213-65606	BED SLIDE (LEFT) A	イトキリスベリ台(ヒタリ)A	1
41	04	213-48909	WIDOW PLATE D	ウィドウプレートD	1
42	03	213-65002	BED SLIDE (RIGHT) A	イトキリスベリ台(ミキ)A	1
43		226-50055	BED SLIDE ASM.	スベリ台(右)組み(イトキリツキ)	1
44		B1104-051-000	THROAT PLATE PIN	ハリ台トメネジ	1
45		TA-1050504-RO	RUBBER PLUG	ゴム栓	1
46		TA-0550604-RO	RUBBER PLUG	ゴム栓	2
47	*02	229-51552	GROUND WIRE ASM.	アースコード (組み)	1
48		TA-0750704-RO	RUBBER PLUG	ゴム栓	2
49		CM-3002000-01	ATTENTION SEAL	ユビクガ チョウイテ-ル(16)	1
50	*	229-01805	GROUND MARK	グラウンドマーク	1
51		213-32200	OIL SHIELD (LEFT)	オイルシールド(ヒタリ)	1
52	01	228-77609	DUST COVER	ダストカバー	1
53	01	SS-4110815-SP	SCREW 11/64-40 L=8	ナット 11/64-40 L=8	1
54	02	213-31905	WINDOW PLATE C	ウィンドウプレートC	1
55	02	213-32101	WINDOW PLATE PACKING C	ウィンドウプレートパッキングC	1
56	02	SS-4110815-SP	SCREW 11/64-40 L=8	ナット 11/64-40 L=8	6
57		226-19100	CAP	ヨコト ムツ クラフキヤツア (イトキリナツ)	1
58		102-01200	RUBBER PLUG	ヨコト-ツク アナキヤツア	1
59	02	TA-0550604-RO	RUBBER PLUG	ゴム栓	1
60	02	SS-6111140-SP	SCREW 11/64-40 L=11	ワシビス 11/64-40 L=11	1
61	02	WT-0530002-KS	TOOTHED WASHER D=5.3	ハツキザガネ D=5.3	1
62		226-02601	BED SCREW STUD	ベットのフチユウ	2
63		213-61407	BED SUPPORT PLATE	ベットのササエ台	1
64		TA-1050504-RO	RUBBER PLUG	ゴム栓	1
65	02	HX-0012300-OA	CABLE CLIP	ケーブルクリップ	2
66	02	SS-4110815-SP	SCREW 11/64-40 L=8	ナット 11/64-40 L=8	2
67	01	232-08556	AUXILIARY COVER ASM.	補助カバー-組み	1
68	01	232-08507	AUXILIARY COVER	補助カバー-	(1)
69	01	232-08606	SLIDING PLATE SUPPORT	スベリ台ササエ	(1)
70	01	SS-6111140-SP	SCREW 11/64-40 L=11	ワシビス 11/64-40 L=11	(2)
71	02	SS-4110815-SP	SCREW 11/64-40 L=8	ナット 11/64-40 L=8	1
72		SS-6151210-SP	SCREW 15/64-28 L=12	ワシビス 15/64-28 L=12	2
73		SS-4110815-SP	SCREW 11/64-40 L=8	ナット 11/64-40 L=8	1
74	02	EA-9500B01-00	CABLE BAND	ソクセンバンド	1
75	01	TA-0620504-RO	CAP	ゴム栓	2
76		SS-4150915-SP	SCREW 15/64-28 L=9	ナット 15/64-28 L=9	1

NOTE (注記)

- 01....FOR LU-1560N
- 02....FOR LU-1560N-7
- 03....SELECTIVE PARTS
- 04....OPTIONAL PARTS
- 05....EXCHANGING GAUGE PARTS

- LU-1560N用
- LU-1560N-7用
- 選択部品
- オプション部品
- 交換ゲージ部品

2. UPPER SHAFT, LOWER SHAFT DRIVING & BALANCE COMPONENTS

上軸・下軸・天秤關係

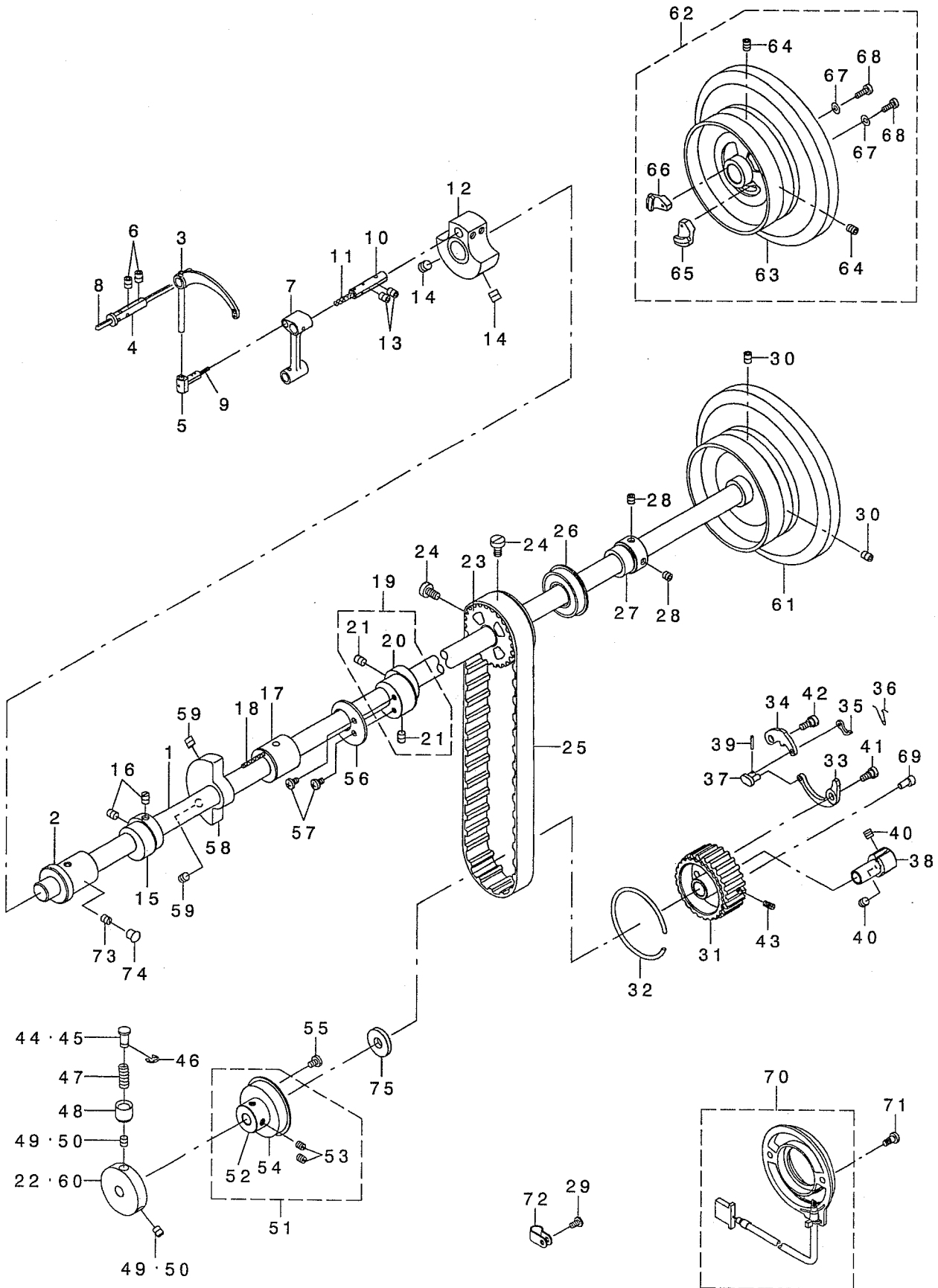

REF. NO	NOTE	PART NO.	DESCRIPTION	トヨメイ	Qty
1		213-32705	UPPER SHAFT	ウツツク	1
2		213-33000	UPPER SHAFT FRONT METAL	ウツツクマメタル	1
3		B1905-520-000	THREAD TAKE-UP LEVER	テンビノ	1
4		B1906-051-000	TAKE-UP LEVER PIN	テンビノササエツク	1
5		B1907-057-000	THRUST PIN	テンビノスライトツク	1
6		SS-8150822-TP	SCREW 15/64-28 L=8	トメネツ 15/64-28 L=8	2
7		213-39106	NEEDLE BAR CRANK ROD	ハリホウウクランクロッド	1
8		CQ-3030000-00	OIL WICK	ユツソ	0.45
9		CQ-2020000-00	OIL WICK	ユツソ	0.03
10		B1210-051-000	NEEDLE BAR CRANK PIN	ハリホウクランクピン	1
11		CQ-5050000-00	OIL WICK	ユツソ	0.03
12		213-32507	COUNTER WEIGHT (A) (36MM)	ツリアイスイ(A)(36MM)	1
13		SS-8150822-TP	SCREW 15/64-28 L=8	トメネツ 15/64-28 L=8	2
14		SM-8080812-TP	SCREW M8X8	トメネツ M8 L=8	2
15	01	213-39502	UPPER FEED CAM (3.5)	ウエノクリカム(3.5)	1
16	01	SS-8650810-TP	SCREW 1/4-40 L=8	トメネツ 1/4-40 L=8	2
17		213-33109	UPPER SHAFT INNER METAL	ウツツククナカメタル	1
18		CQ-2020000-00	OIL WICK	ユツソ	0.15
19		213-36557	ECCENTRIC CAM A ASM.	スイヘイノクリカムA(クミ)	1
20		213-36508	ECCENTRIC CAM A	スイヘイノクリカムA	(1)
21		SS-8650810-TP	SCREW 1/4-40 L=8	トメネツ 1/4-40 L=8	(2)
22	01	213-33703	SAFETY CLUTCH DISC	アンセノウチエンハノ	1
23		226-04904	UPPER SPROCKET	ウエスプ ロケツト	1
24		SS-6661110-SP	SCREW 1/4-40 L=11	ヒラネツ 1/4-40 L=11	2
25		226-04300	TIMING BELT	タイミンクベルト	1
26		B1203-512-000	BUSHING, REAR	ウツツクウツロホアリソク	1
27		214-02300	UPPER SHAFT BEARING HOOK	ウエツクハアリソクウケ	1
28		SM-8060602-TP	SCREW M6X6	トメネツ M6 L=6	2
29	02	SS-4110815-SP	SCREW 11/64-40 L=8	ナハネツ 11/64-40 L=8	1
30		SS-8150822-TP	SCREW 15/64-28 L=8	トメネツ 15/64-28 L=8	2
31		213-87501	LOWER SPROCKET	ウエスプ ロケツト	1
32		B1214-019-000	SPROCKET RING	スプ ロケツト リンク	1
33		213-87709	SAFETY CLUTCH SPRING	アンセノウチエンハネ	1
34		213-87600	SAFETY CLUTCH HOOK	アンセノウチツメ	1
35		B1308-055-000	SAFETY CLUTCH COUNTER-HOOK	アンセノウチキヤクツメ	1
36		B1309-055-000	COUNTER-HOOK SPRING	アンセノウチキヤクツメハネ	1
37		B1310-055-000	SAFETY CLUTCH SMALL LINK	アンセノウチショリンク	1
38		213-87808	SAFETY BASE	アンセノウチウケ	1
39		B1314-055-000	SAFETY CLUTCH SMALL LINK PIN	アンセノウチショリンクピン	1
40		SS-8660610-TP	SCREW 1/4-40 L=6	トメネツ 1/4-40 L=6	2
41		SD-0640322-TP	HINGE SCREW D=6.35 H=3.2	ダノネツ D=6.35 H=3.2	1
42		SD-0640322-TP	HINGE SCREW D=6.35 H=3.2	ダノネツ D=6.35 H=3.2	1
43		SS-8111010-TP	SCREW 11/64-40 L=9.5	トメネツ 11/64-40 L=9.5	1
44	01	B1312-563-000-A	SAFETY CLUTCH PUSH BUTTON	アンセノウチオシホタン	1
45	02	213-33802	SAFETY CLUTCH PUSH BUTTON	アンセノウチオシホタン	1
46		RE-0500000-KO	E-RING	Eリング	1
47		B1639-051-000	SPRING	オシホタンハネ	1
48		B1313-055-000	SAFETY CLUTCH KNOB SLEEVE	アンセノウチホタンツツ	1
49	01	SS-8150710-TP	SCREW 15/64-28 L=7	トメネツ 15/64-28 L=7	2
50	02	SS-8660530-TP	SCREW 1/4-40 L=4.5	トメネツ 1/4-40 L=4.5	2
51		400-16146	THRUST COLLAR B ASM	シタツクスタストウケBクミ	1
52		400-16145	THRUST COLLAR B	シタツクスタストウケB	(1)
53		SS-8661030-SP	SCREW 1/4-40 L=10	トメネツ 1/4-40 L=10	(2)
54		SB-1200002-00	BEARING 20X42	ハアリソク 20X42	(1)
55		SS-7120760-SP	SCREW 3/16-28 L=7.0	マルヒラネツ 3/16-28 L=7	2
56		213-53008	HORIZONTAL FEED CAM COVER	スイヘイノクリカムフタ	1
57		SS-7110710-SP	SCREW 11/64-40 L=7	マルヒラネツ 11/64-40 L=7	2
58	01	213-33406	BALANCER	ハランサ-	1
59	01	SS-8151550-SP	SCREW 15/64-28 L=15	トメネツ 15/64-28 L=15	2
60	02	213-33901	SAFETY CLUTCH DISC	アンセノウチエンハノ	1
61	01	213-34008	FLYWHEEL	ハズミクノマ(コクテツイロナツ)	1
62		214-27059	FLYWHEEL ASM.	ハズミクノマ(クミ)	1
63		214-27000	FLYWHEEL	ハズミクノマ	(1)
64		SS-8150822-TP	SCREW 15/64-28 L=8	トメネツ 15/64-28 L=8	(2)
65		M4007-110-OAA	MAGNET FITTING BASE A ASM.	マグネットトリツクタイAクミ	(1)
66		M4007-110-OAB	MAGNET FITTING BASE B ASM.	マグネットトリツクタイBクミ	(1)
67		WP-0450801-SD	WASHER 4.5X10X0.8	ヒラサカネ 4.5X10X0.8	(2)
68		SS-6111210-SP	SCREW 11/64-40 L=12	ヒラネツ 11/64-40 L=12	(2)
69		213-87907	ADJUSTING PIN (1.2)	カイツヨアツチウセピン(1.2)	1
70	*02	400-24855	CONTAIN SYNCHRO ASM.	ナイツウツクノクミ	1
71	02	106-04809	SCREW	ハツデノキステータトメネツ	2
72	02	HX-0012300-0A	CABLE CLIP	ケーブルクリップ	1
73		SS-8150710-TP	SCREW 15/64-28 L=7	トメネツ 15/64-28 L=7	1
74		TA-0750704-RO	RUBBER PLUG	トメセン	1
75		400-16148	THRUST COLLAR B WASHER	シタツクスタストウケBサカネ	1
NOTE (注記)			01...FOR LU-1560N	LU-1560N用	
			02...FOR LU-1560N-7	LU-1560N-7用	

3. NEEDLE BAR ROCKING COMPONENTS

針棒搖動關係

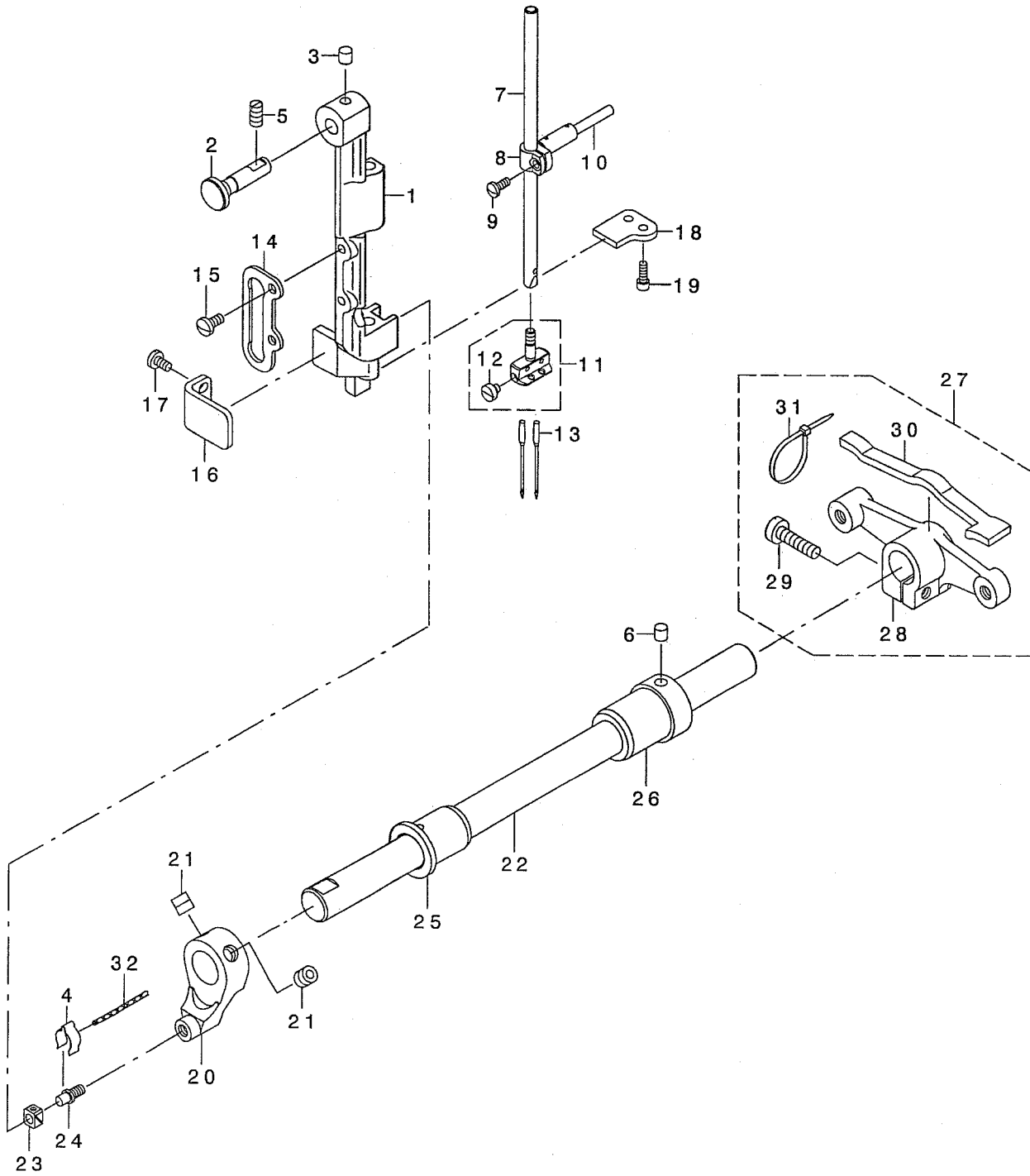

REF. NO	NOTE	PART NO.	DESCRIPTION	品名	Qty
1		213-62504	NEEDLE BAR FRAME	ハリホウ ウヨウトウ ウダ イ	1
2		214-05204	HINGE STUD	ハリホウ ウヨウトウ ウダ イヅク	1
3		228-14909	FELT	ウツツ クキウユフエルト	1
4		B1437-051-000	OIL WICK RETAINER	ヨート - センブ ウデ ユシンササエ	1
5		SS-8151150-TP	SCREW 15/64-28 L=10.5	トメネジ 15/64-28 L=10.5	1
6		228-14909	FELT	ウツツ クキウユフエルト	1
7		B1401-518-000	NEEDLE BAR	ハリホウ -	1
8		B1411-521-000	NEEDLE ROD HOLDER	ハリホウ - タキ	1
9		SS-7090910-SP	SCREW 9/64-40 L= 8.5	マルヒラネジ 9/64-40 L=8.5	1
10		B1412-051-000	FELT	ハリホウ - タキ フェルト	1
11	01	213-68451	NEEDLE CLAMP 3/8 ASM.	オサエアツ(クミ)1/2	1
12		SS-6090410-TP	SCREW 9/64-40 L= 3.5	マルヒラネジ 9/64-40 L=3.5	(2)
13		MC-3720016-00	NEEDLE SY3355 160	ハリ SY3355 160	2
14		B1467-563-000	UPPER FEED BAR GUIDE	ウツオクリホウ ウカ イト	1
15		SS-7110910-TP	SCREW 11/64-40 L= 8.5	マルヒラネジ 11/64-40 L=8.5	2
16		213-88400	ROCKING BASE GUIDE	ハリホウ ウヨウトウ ウダ イアンナイ	1
17		SS-7110830-SP	SCREW 11/64-40 L= 7.5	マルヒラネジ 11/64-40 L=7.5	2
18		213-38603	ROCKING BASE GUIDE (B)	ハリホウ ウヨウトウ ウダ イアンナイ(B)	1
19		SS-6091022-TP	SCREW	ヒラネジ	2
20		213-38801	ROCKING FRONT ARM	ハリホウ ウヨウトウ ウセ ソブ ウデ	1
21		SM-8080802-TP	SCREW	トメネジ	2
22		213-38900	ROCKING SHAFT	ハリホウ ウヨウトウ ウツク	1
23		B1414-232-000	SQUARE BLOCK	カクゴ マ	1
24		B1410-771-000	STUD	ハリホウ - ヨート - カクゴ マツク	1
25		213-39304	ROCKING SHAFT FRONT METAL	ハリホウ ウヨウトウ ウツク マエメタル	1
26	*	400-27746	BUSHING REAR	ハリホウ ウヨウトウ ウツク クアトメタル	1
27		213-39056	ROCKING REAR ARM ASM.	ハリホウ ウヨウトウ ウコウブ ウデ (クミ)	1
28		213-39007	ROCKING REAR ARM	ハリホウ ウヨウトウ ウコウブ ウデ	(1)
29		SS-6152440-SP	SCREW 15/64-28 L=23.5	ヒラネジ 15/64-28 L=23.5	(1)
30		213-47406	ROCKING REAR ARM FELT	ハリホウ ウヨウトウ ウコウブ ウデ フェルト	(1)
31		EA-9500B01-00	CABLE BAND	ソクセンハント	(2)
32		CQ-2020000-00	OIL WICK	ユシン	0.05

NOTE (注記)

01...EXCHANGING GAUGE PARTS
(ORDER FOR NEEDLE CLAMP ONLY
CANNOT BE ACCEPTED)

交換ゲージ部品
(針留めのみの注文は
できません。)

4. PRESSURE ADJUSTING & UPPER FEED MECHANISM COMPONENTS

押え圧調節・上送り関係

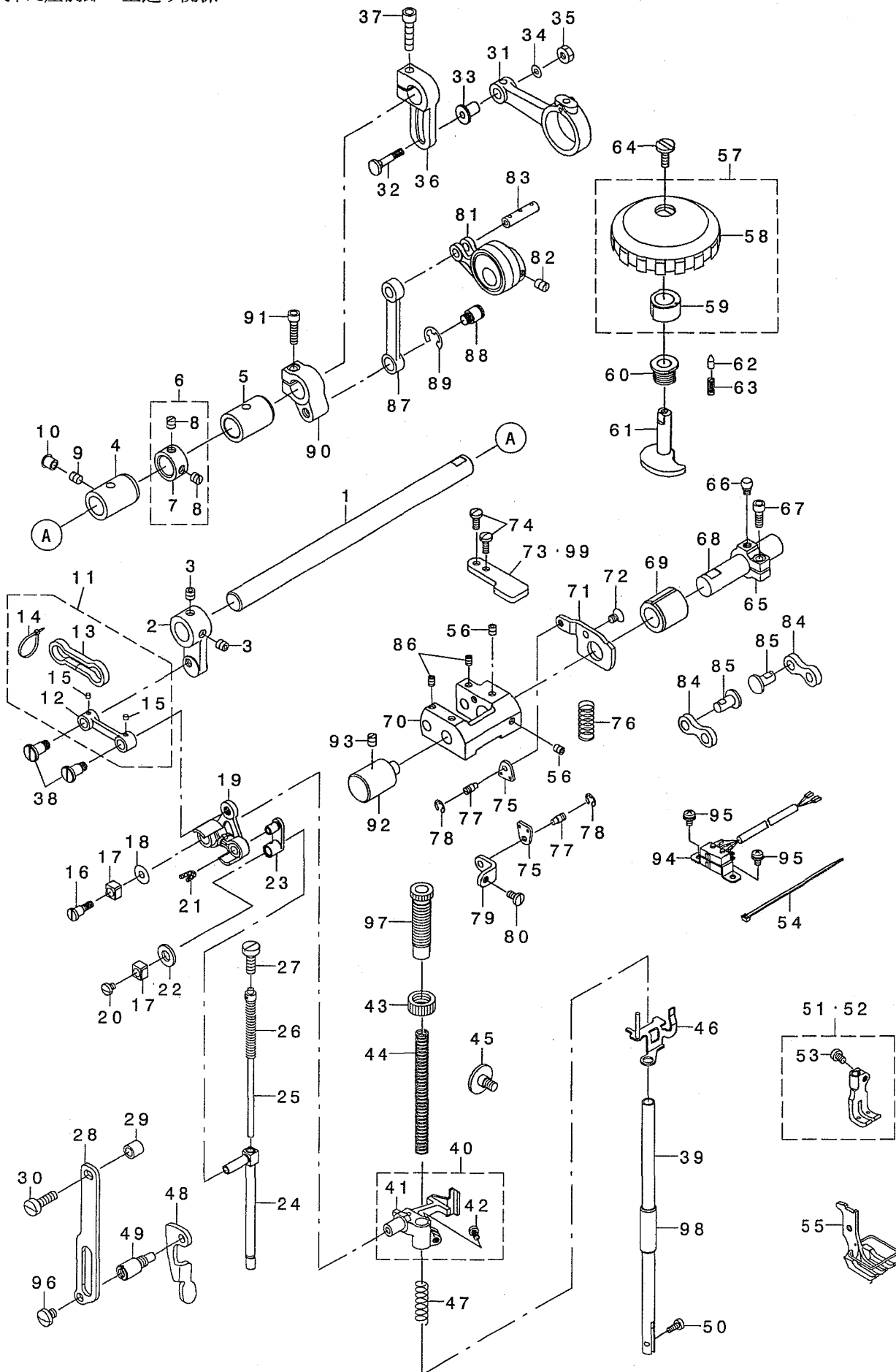

REF. NO.	NOTE	PART NO.	DESCRIPTION	Qty
1		213-40401	UPPER FEED SHAFT	1
2		213-40500	UPPER FEED FRONT ARM	1
3		SS-8660612-TP	SCREW 1/4-40 L=6	2
4		213-41904	FRONT METAL	1
5		213-78302	FEED SHAFT METAL	1
6		229-04155	MAIN SHAFT THRUST COLLAR ASM.	1
7		229-04106	MAIN SHAFT THRUST COLLAR	(1)
8		SS-8660610-TP	SCREW 1/4-40 L=6	(2)
9		SS-8150710-SP	SCREW 15/64-28 L=7	1
10		TA-0750704-RO	RUBBER PLUG	1
11	*	400-33027	UPPER FEED LINK ASM.	1
12	*	400-33026	UPPER FEED LINK	(1)
13		213-47109	FELT	(1)
14		EA-9500B00-00	CLIP CV-70S	(2)
15	*	CQ-3000000-F0	OIL FELT	(0.0028)
16		400-18339	SCREW	1
17		B1414-555-000	SLIDE BLOCK	2
18		WP-0501046-SC	WASHER 5 X 13 X 1	1
19	*	400-33029	TRIANGULAR LEVER ASM.	1
20		SS-7110510-SP	SCREW 11/64-40 L=5	1
21		CQ-2520000-00	OIL WICK	0.02
22		105-09701	FELT	1
23		400-18341	WALKING BAR DRIVING LINK	1
24	*	400-33030	WALKING BAR A	1
25		B1467-053-0A0	WALKING BAR ASM.	1
26		B1468-053-000	WALKING BAR SPRING	1
27		SS-6151780-SP	SCREW 15/64-28 L=17.0	1
28		214-06509	UPPER FEED GUIDE PLATE	1
29	*	262-25201	ROLLER	1
30		SS-6151920-SP	SCREW 15/64-28 L=19.0	1
31	01	213-40104	UPPER FEED ROD	1
32	01	D1456-055-B00	HINGE SCREW	1
33	01	D1455-055-B00	CONNECTING STUD	1
34	01	WP-0482086-SD	WASHER 4.8X11.5X2	1
35	01	NS-6110530-SP	NUT 11/64-40	1
36	01	214-37900	UPPER FEED REAR ARM	1
37	01	SM-6062502-TP	SCREW M6 L=25	1
38		400-18340	SCREW	2
39		B1501-241-H00	PRESSER BAR	1
40	*	400-33032	PRESSER BAR HOLDER A ASM.	1
41	*	400-33031	PRESSER BAR HOLDER A	(1)
42		SS-7110910-TP	SCREW 11/64-40 L= 8.5	(1)
43	*	229-07604	PRESSER SPRING REGULATOR NUT	1
44		B1502-246-000	PRESSER SPRING	1
45		SD-0800481-SP	HINGE SCREW D= 8 H= 4.9	1
46		213-41151	HOLDING PLATE COMPL.	1
47		B1462-053-000	THREAD RELEASE SPRING	1
48		214-06103	PRESSER LIFTER LEVER	1
49		214-06608	GUIDE PLATE SPACER	1
50		SS-6090910-TP	SCREW 9/64-40 L=9	1
51	03	213-72651	WALKING FOOT 1-1/4 ASM.	1
52	04	213-67453	WALKING FOOT ASM.	1
53		SS-6110710-TP	SCREW 11/64-40 L= 6.5	(1)
54	02	EA-9500B01-00	CABLE BAND	1
55	05	213-67958	PRESSER FOOT ASM. 3/8	1
56	02	SM-8050602-TP	SCREW M5 L=6	2
57	02	107-74354	UPPER AND LOWER DIAL ASM.	1
58		107-74305	VERTICAL DIAL	(1)
59		107-74404	VERTICAL CAM	(1)
60	02	107-15100	VERTICAL DIAL SHAFT BUSHING	1
61	02	107-15001	VERTICAL ADJUSTING CAM	1
62	02	107-15704	VERTICAL DIAL PIN	1
63	02	B1526-527-00G	SPRING	1
64	02	SS-6110630-TP	SCREW 11/64-40 L=6	1
65	02	213-41607	VERTICAL ADJUSTING ARM	1
66	02	107-15308	PIN	1
67	02	SM-6051402-TP	SCREW M5X0.8 L=14	1
68	02	213-41508	VERTICAL CHANGE BASE SHAFT	1
69	02	107-18203	FEED SHAFT FRONT METAL	1
70	02	107-14202	VERTICAL CHANGE BELT	1
71	02	213-39501	UPPER FEED STOPPER PLATE (A)	1
72	02	SM-1050801-SR	SCREW M5 L=8	1
73		213-39700	UPPER FEED STOPPER PLATE (B)	1
74		SS-7111120-TP	SCREW	2
75	02	107-13501	SPRING HOOK	2
76	02	107-16504	VERTICAL SHAFT SPRING	1
77	02	B3416-552-000	CONNECTING ROD HINGE SCREW	2
78	02	RE-0500000-KO	E-RING	2
79	02	213-39809	UPPER FEED DOG SPRING HOOK	1
80	02	SS-7110830-SP	SCREW 11/64-40 L= 7.5	1
81	02	107-13766	ECCENTRIC ROD (SET)	1
82	02	SS-8660810-TP	SCREW 1/4-40 L=8	2
83	02	107-13808	CONNECTION LINK PIN B	1
84	02	107-14509	CONNECTION LINK B	2
85	02	107-14608	CONNECTION LINK B SUPPORT PIN	2
86	02	SM-8050602-TP	SCREW M5 L=6	2
87	02	213-40005	UPPER FEED LINK (B)	1
88	02	210-48707	HINGE SCREW	1
89	02	RE-0800000-KO	E-SHAPED SNAP RING (8MM)	1
90	02	213-40302	UPPER FEED REAR ARM (B)	1
91	02	SM-6052002-TP	SCREW M5 L=20	1
92	02	213-37803	FEED ADJUSTING BASE SUPPORT	1
93	02	SS-8150710-SP	SCREW 15/64-28 L=7	1
94	*02	400-24852	VERTICAL DETECTOR SWITCH ASM.	1
95	02	SL-4040881-SC	SCREW M4 L=8	2
96		SS-7150740-SP	SCREW 15/64-28 L=7	1
97		213-40906	PRESSER ADJUSTING SCREW	1
98		B1510-155-000	PRESSER BAR LOWER BUSHING	1
99	02	214-38205	UPPER FEED STOPPER PLATE	1

NOTE (注記)

- 01...FOR LU-1560N
- 02...FOR LU-1560N-7
- 03...EXCHANGING GAUGE PARTS (FOR LU-1560N)
- 04...EXCHANGING GAUGE PARTS (FOR LU-1560N-7)
- 05...EXCHANGING GAUGE PARTS

- LU-1560N用
- LU-1560N-7用
- 交換ゲージ部品 (LU-1560N用)
- 交換ゲージ部品 (LU-1560N-7用)
- 交換ゲージ部品

5. FEED MECHANISM COMPONENTS

送り関係

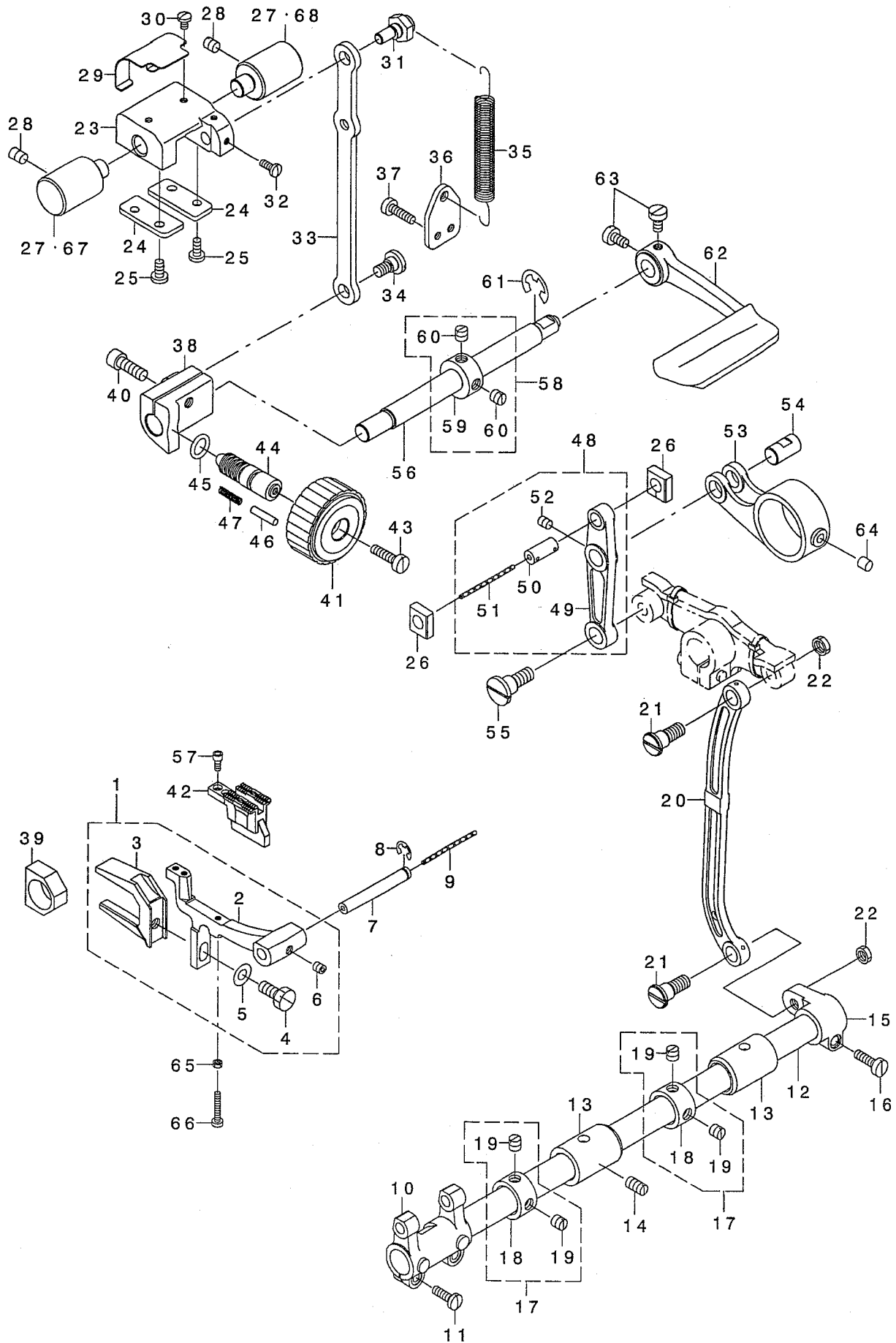

1		213-64252	FEED BASE ASM.	ホクリタ イ(クミ)	1
2		213-64203	FEED BASE	ホクリタ イ	(1)
3		101-07902	FEED BAR FORK	ホクリタ イフタマタ	(1)
4		SS-9151440-CP	SCREW 15/64-28 L=14	ロツカクナホ 15/64-28 L=14	(1)
5		WP-0621016-SD	WASHER 6.2X13X1	ヒラネ ガネ 6.2X13X1	(1)
6		SM-8050502-TP	SCREW M5 L=5	トメネジ	(1)
7		B1604-012-000-A	FEED BAR SHAFT	ホクリタ イツク	1
8		RE-0500711-KP	SNAP RING 5	Uガ タメワ 5	1
9		CQ-2020000-00	OIL WICK	ユツシ	0.14
10		213-64104	FEED ROCKER	ホクリタ イウテ	1
11		SS-7111410-SP	SCREW 11/64-40 L=14	マルヒラネジ 11/64-40 L=14	2
12		226-09408	FEED ROCK SHAFT	スイヘイホクリツク	1
13		213-78302	FEED SHAFT METAL	スイヘイホクリツク クメタル	2
14		SS-8151150-TP	SCREW 15/64-28 L=10.5	トメネジ 15/64-28 L=10.5	1
15		226-09309	FEED ROCKER SHAFT CRANK	スイヘイホクリツク	1
16		SS-6121610-TP	SCREW 3/16-28 L=15.5	ヒラネジ 3/16-28 L=15.5	1
17		229-04155	MAIN SHAFT THRUST COLLAR ASM.	ウツシ クラスチック(クミ)	2
18		229-04106	MAIN SHAFT THRUST COLLAR	ウツシ クラスチック	(1)
19		SS-8660610-TP	SCREW 1/4-40 L=6	トメネジ 1/4-40 L=6	(2)
20		102-05201	NEEDLE BAR FRAME ROD	ハリホ - ヨ-ト - ロツト	1
21		SD-0900701-TP	HINGE SCREW D=9 H=7	タ ツネジ D=9 H=7	1
22		NS-6680320-SP	NUT 9/32-28	ロツカクナツ 9/32-28	1
23		213-37506	FEED ADJUSTING BASE	ホクリチヨウセツタイ	1
24		213-37704	FEED ADJUSTING BASE COVER	ホクリチヨウセツタイフタ	2
25		SS-7110910-TP	SCREW 11/64-40 L=8.5	マルヒラネジ 11/64-40 L=8.5	4
26		213-37407	SQUARE BLOCK	ホクリチヨウセツタイカゴマ	2
27	01	213-37803	FEED ADJUSTING BASE SUPPORT	ホクリチヨウセツタイササエ	2
28		SS-8150822-TP	SCREW 15/64-28 L=8	トメネジ 15/64-28 L=8	2
29		213-38306	FELT SUPPORT	フェルトササエ	1
30		SS-7090610-SP	SCREW 9/64-40 L=6	マルヒラネジ 9/64-40 L=6	2
31		213-37902	ECCENTRIC PIN	ホクリチヨウセツタイハツシツピ	1
32		SS-7090910-TP	SCREW 9/64-40 L=8.5	マルヒラネジ 9/64-40 L=8.5	2
33		213-37308	FEED ADJUSTING ROD	ホクリチヨウセツタイロッド	1
34		SD-0800402-TP	HINGE SCREW D=8 H=4	タ ツネジ D=8 H=4	1
35		213-37605	SPRING	ホクリチヨウセツタイ ヒツパ リハネ	1
36		213-38009	SPRING HOOK	ヒツパ リハネカケ	1
37		SS-6111610-SP	SCREW 11/64-40 L=16	ヒラネジ 11/64-40 L=16	2
38		213-37209	FEED ADJUSTING A	ホクリチヨウセツタイ	1
39		B1610-512-000	FEED DRIVING SLIDE BLOCK	ツ ヨ-ケ ホクリ カゴマ	1
40		SM-6061802-TP	SCREW M6 L=18	ロツカクナホ 18	1
41		213-36805	FEED DIAL A	ホクリタ イヤル A	1
42	03	213-66901	FEED DOG 3/8	ホクリハ 3/8	1
43		SS-6121860-SP	SCREW 3/16-28 L=18	ヒラネジ 3/16-28 L=18	1
44	*	229-11804	FEED REGULATOR SCREW	ホクリチヨウセツネジ	1
45		RO-0922702-00	RUBBER RING	オリツク	1
46	*	229-12000	FEED REGULATOR PIN	ホクリチヨウセツピン	1
47		229-12109	FEED REGULATOR PIN SPRING	ホクリチヨウセツピン リハネ	1
48		213-36656	FEED LINK ASM.	スイヘイホクリリック(クミ)	1
49		213-36607	FEED LINK	スイヘイホクリリック	(1)
50	*	400-09103	CONNECTING FORKED LINK PIN	フタマタヨウツ ウツシツピ	(1)
51		CQ-2020000-00	OIL WICK	ユツシ	(0.04)
52		SM-8050612-TP	SCREW M5X6	トメネジ M5X0.8 L=6	(1)
53		213-36706	FEED ROD A	スイヘイホクリリック A	1
54		213-78906	FEED LINK PIN	スイヘイホクリリックピン	1
55		SD-1000801-SH	HINGE SCREW D=10 H=8	タ ツネジ D=10 H=8	1
56		213-36300	BACKWARD FEED LEVER SHAFT	キ ャホクリリック - ツク	1
57		SS-6580752-TP	SCREW 1/8-40 L=7	ロツカクナホ 1/8-40 L=6.3	2
58		CS-1201010-SH	THRUST COLLAR ASM. D=12 W=10	スラストウケ D=12 W=10 クミ	1
59		CS-1201011-SH	THRUST COLLAR D=12 W=10	スラストウケ D=12 W=10	(1)
60		SS-8660610-TP	SCREW 1/4-40 L=6	トメネジ 1/4-40 L=6	(2)
61		RE-0900000-KO	E-RING 9	Eガ タメワ 9	1
62		213-88004	REVERSE FEED CONTROL LEVER	キ ャホクリリック -	1
63	01	SS-6120930-TP	SCREW 3/16-28 L=9	ヒラネジ 3/16-28 L=9	2
64		213-87402	FELT	スイヘイホクリリック キュウコフエルト	1
65		NS-6080210-SP	NUT 1/8-44	ロツカクナツ 1/8-44	1
66		SS-6081810-SP	SCREW 1/8-44 L=18.0	ヒラネジ 1/8-44 L=18	1
67	02	214-30400	FEED ADJUSTER SUPPORT	ホクリチヨウセツタイササエ	1
68	02	213-37803	FEED ADJUSTING BASE SUPPORT	ホクリチヨウセツタイササエ	1

NOTE (注記)

- 01....FOR LU-1560N
- 02....FOR LU-1560N-7
- 03....EXCHANGING GAUGE PARTS

- LU-1560N用
- LU-1560N-7用
- 交換ゲージ部品

6. HOOK SHAFT & LOWER SHAFT COMPONENTS

釜軸・下軸関係

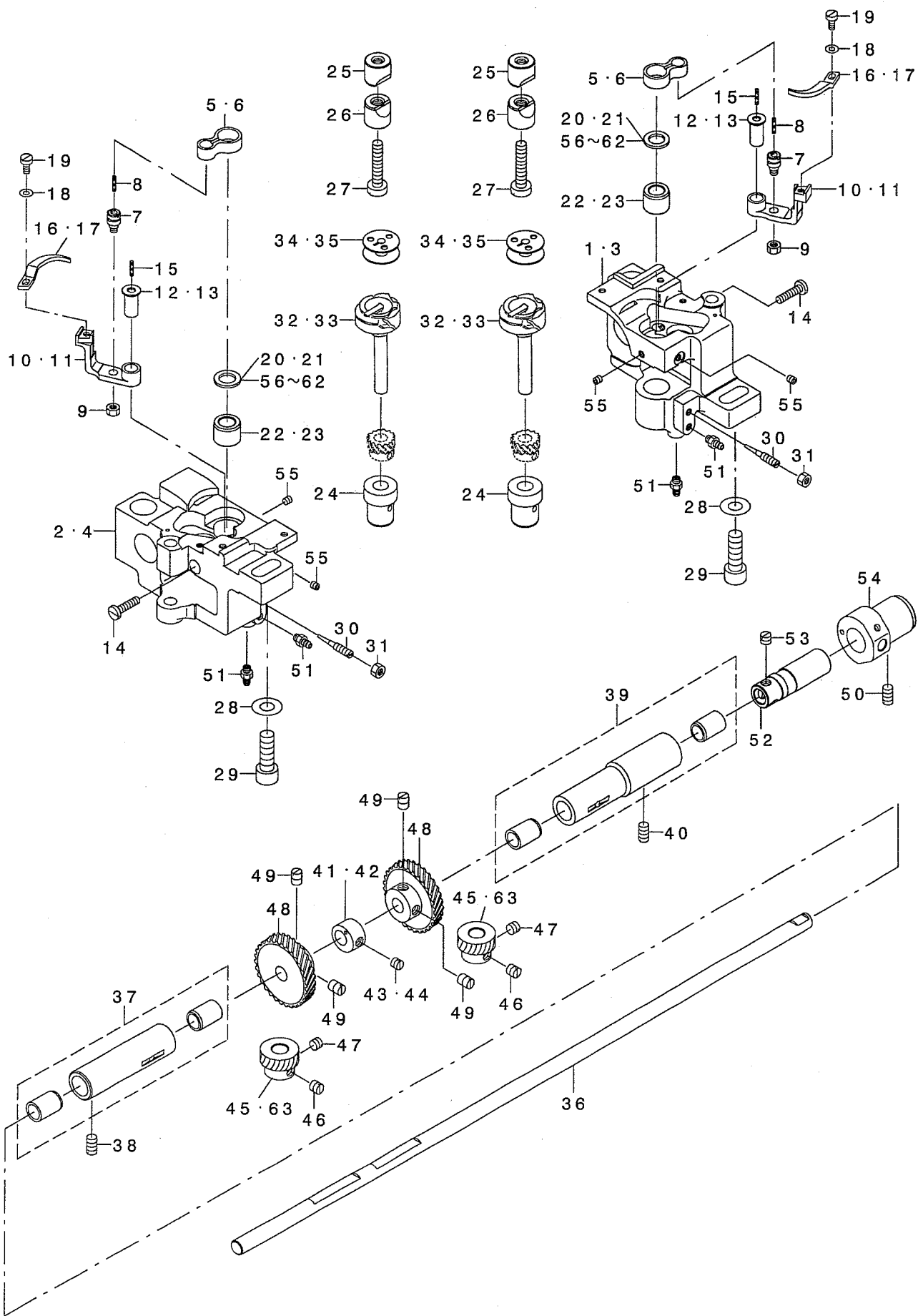

REF. NO	NOTE	PART NO.	DESCRIPTION	ヒ ヲ メ イ	Qty
1	02	213-90000	HOOK SHAFT BASE (RIGHT)	イトキリカマジ' クダ' イ(ミキ')	1
2	02	213-90109	HOOK SHAFT BASE (LEFT)	イトキリカマジ' クダ' イ(ヒダ' リ)	1
3	01	213-35104	HOOK SHAFT BASE (RIGHT)	ジ' ト' ウキウユカマジ' クダ' イ(ミキ')	1
4	01	213-62108	HOOK SHAFT BASE (LEFT)	ジ' ト' ウキウユカマジ' クダ' イ(ヒダ' リ)	1
5	02	213-34909	INNER HOOK GUIDE LINK	ナカガ' マアソナイリンク	2
6	01	B1820-563-000	BOBBIN CASE OPENING LEVER LINK	ナカガ' マアソナイリンク	2
7		B1821-051-000	CRANK SCREW STUD	ナカガ' マアソナイ クランクピ' ン	2
8		CQ-2020000-00	OIL WICK	ユジ' ン	0.02
9		NS-6110420-SP	NUT 11/64-40	ロツカクナツト 11/64-40	2
10	02	213-35500	GUIDE ARM (FOR THREAD CUTTING)	ナカガ' マアソナイウデ' (イトキリヨウ)	2
11	01	B1822-563-000	BOBBIN CASE OPENING LEVER CRAN	ナカガ' マアソナイウデ'	2
12	02	213-35708	INNER HOOK GUIDE ARM SHAFT	ナカガ' マアソナイウデ' ジ' ク	2
13	01	B1823-051-000	OPENING LEVER CRANK PIN	ナカガ' マアソナイウデ' ジ' ク	2
14		SS-7111810-TP	SCREW 11/64-40 L=18	マルヒラネジ' 11/64-40 L=18	2
15		CQ-2020000-00	OIL WICK	ユジ' ン	0.02
16	02	213-35807	INNER HOOK GUIDE	ナカガ' マアソナイ	2
17	01	B1824-563-000	BOBBIN CASE OPENING LEVER	ナカガ' マアソナイ	2
18		WP-0371016-SD	WASHER 3.7X8X1	ヒラサ' ガ' ネ 3.7X8X1	2
19		SS-6090810-SP	SCREW 9/64-40 L= 7.5	ヒラネジ' 9/64-40 L=7.5	2
20		101-11102	THRUST WASHER 1.3	カマジ' クウワメタル スラストイタ 1.3	2
21	03	101-12704	THRUST WASHER 1.8	カマジ' クウワメタル スラストイタ 1.8	2
22	02	213-78401	HOOK SHAFT UPPER METAL	カマジ' クウワメタル(イトキリヨウ)	2
23	01	213-78500	HOOK SHAFT UPPER METAL	カマジ' クウワメタル	2
24		213-34701	HOOK SHAFT LOWER METAL	カマジ' クウワメタル	2
25		101-09908	SADDLE INSTALLING BLOCK, UPPER	カマジ' クダ' イトメ ウエ	2
26		101-12407	SADDLE INSTALLING BLOCK, LOWER	カマジ' クダ' イトメ ヲダ	2
27		SS-6153040-SP	SCREW 15/64-28 L=30	ヒラネジ' 15/64-28 L=30	2
28		WP-0850002-SP	WASHER 8.5X18X1.6	ヒラサ' ガ' ネ 8.5X18X1.6	2
29		SM-6082502-TP	SCREW M8 L=25	ロツカクアナホ' ルト	2
30		B1834-512-000-A	OIL ADJUSTING SCREW	ユリヨ- チョ-セツネジ'	2
31		NS-6110420-SP	NUT 11/64-40	ロツカクナツト 11/64-40	2
32	02	213-87055	THREAD TRIMMER HOOK ASM.	イトキリカマ(クミ)	2
33	01	B1830-563-OA0	VERTICAL-AXIS SEWING HOOK ASM.	カマ クミ	2
34	02	213-34800	ALUMINUM BOBBIN WITH KNURL	アルミホ' ビ' ン(ローレットツキ)	2
35	01	B9117-563-000	BOBBIN	ホ' ビ' ン	2
36		213-61704	LOWER SHAFT	シモジ' ク(2ホ' シ' ハ' リ)	1
37		B1802-512-OA0-A	BUSHING ASM., FRONT	シタジ' ク マエメタル クミ	1
38		SS-8151150-TP	SCREW 15/64-28 L=10.5	トメネジ' 15/64-28 L=10.5	1
39		B1803-515-OA0	BUSHING ASM., INTERMEDIATE	シタジ' ク ナカメタル クミ	1
40		SS-8151150-TP	SCREW 15/64-28 L=10.5	トメネジ' 15/64-28 L=10.5	1
41	02	213-78104	FEED DRIVING ECCENTRIC	ジ' ヨウケ' オクリカマ	1
42	01	226-09804	FEED DRIVING CAM	ジ' ヨウケ' オクリカマ	1
43	02	SS-8150510-TP	SCREW 15/64-28 L= 4.7	トメネジ' 15/64-28 L=4.7	1
44	01	SS-8660530-TP	SCREW 1/4-40 L= 4.5	トメネジ' 1/4-40 L=4.5	1
45	03	B1817-051-000	HOOK DRIVING SHAFT GEAR, SMALL	シヨ- ネジ' ハク' ルマ	2
46		SS-8660670-SP	SCREW 1/4-40 L= 6.1	トメネジ' 1/4-40 L=6.1	2
47		SS-8660530-TP	SCREW 1/4-40 L= 4.5	トメネジ' 1/4-40 L=4.5	2
48		B1816-051-000	HOOK DRIVING SHAFT GEAR, LARGE	ダ' イ' ネジ' ハク' ルマ	2
49		SS-8660810-TP	SCREW 1/4-40 L=8	トメネジ' 1/4-40 L=8	2
50		SS-8151150-SP	SCREW 15/64-28 L=10.5	トメネジ' 15/64-28 L=10.5	1
51		SQ-1110401-MZ	CONNECTING SCREW	チユ-ブ' レンケツネジ'	4
52		226-11909	OIL PUMP SHAFT	キユウユホ' ン' ア' シ' ク	1
53		SS-8660530-TP	SCREW 1/4-40 L= 4.5	トメネジ' 1/4-40 L=4.5	3
54		226-11701	PLUNGER BUSHING, B	シタジ' ク' ランジ' ヤ-メタル B	1
55		SS-8110422-TP	SCREW 11/64-40 L=4	トメネジ' 11/64-40 L=4	4
56	03	101-09700	THRUST WASHER, A	カマジ' クウワメタル スラストイタ A	2
57	03	101-09809	THRUST WASHER, B	カマジ' クウワメタル スラストイタ B	2
58	03	101-10906	BUSHING THRUST 1.1	カマジ' クウワメタル スラストイタ 1.1	2
59	03	101-11003	THRUST WASHER 1.2	カマジ' クウワメタル スラストイタ 1.2	2
60	03	101-11201	THRUST WASHER, F	カマジ' クウワメタル スラストイタ 1.4	2
61	03	101-12506	THRUST WASHER 1.6	カマジ' クウワメタル スラストイタ 1.6	2
62	03	101-12605	THRUST WASHER 1.7	カマジ' クウワメタル スラストイタ 1.7	2
63	*03	400-42611	HOOK DRIVING SHAFT GEAR	カマジ' クネジ' ハク' ルマ	2

NOTE (注記)

01....FOR LU-1560N
02....FOR LU-1560N-7
03....SELECTIVE PARTS

LU-1560N用
LU-1560N-7用
選択部品

7. THREAD CUTTING COMPONENTS (FOR LU-1560N-7)

糸切り関係 (LU-1560N-7用)

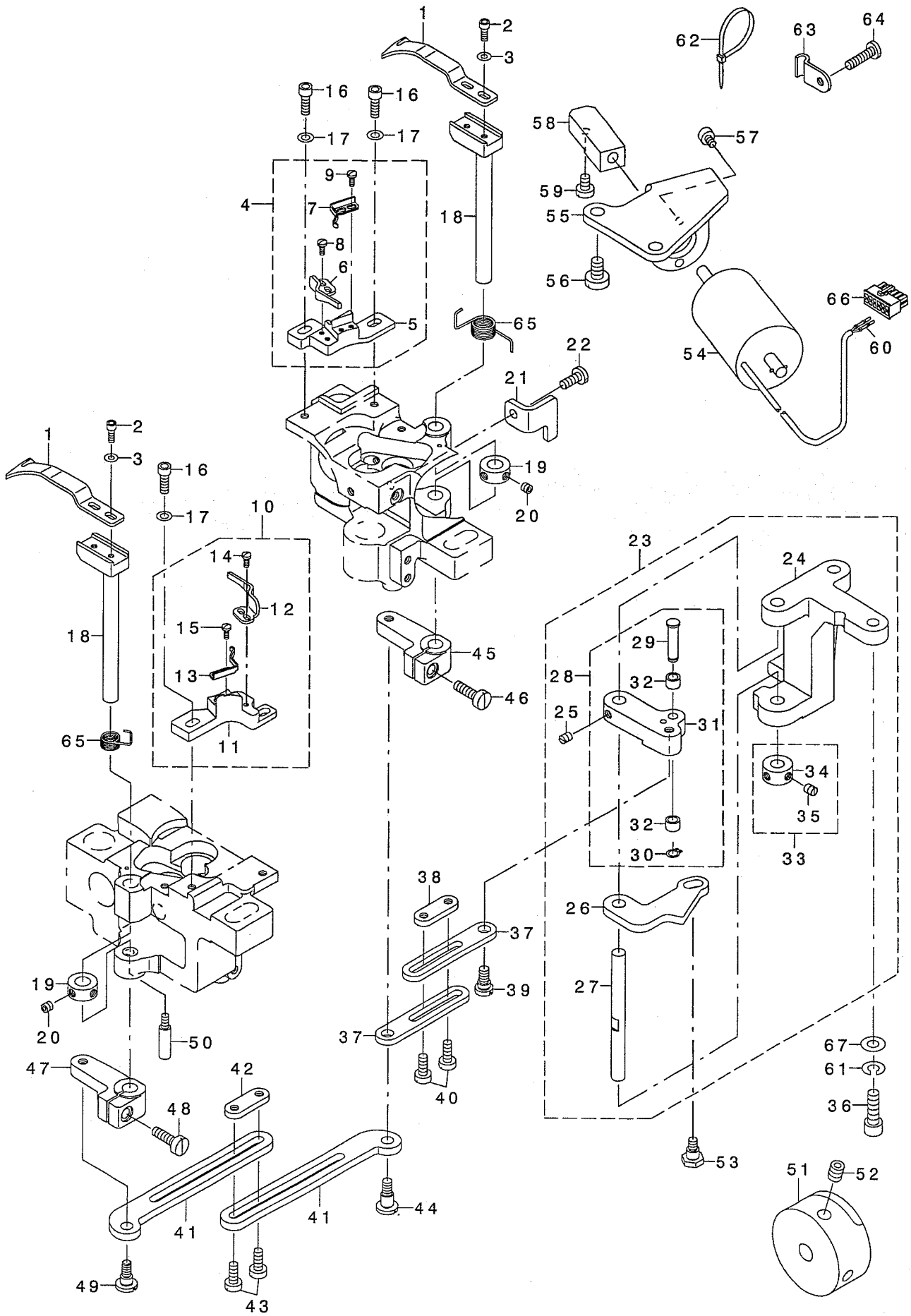

REF. NO	NOTE	PART NO.	DESCRIPTION	品名	Qty
1		213-89200	MOVING KNIFE	トウメス	2
2		SM-6030802-TP	SCREW M3X0.5 L=8	ロツカクアナホ ルト M3X0.5 L=8	4
3		WP-0320501-SC	WASHER M3	ヒラサ カネ 3.2X7X0.5	4
4		213-89556	FIXED KNIFE BASE (RIGHT) ASM.	コテイメスト ダ イ(ミキ) (クミ)	1
5		213-89507	FIXED KNIFE BASE (RIGHT)	コテイメスト ダ イ(ミキ)	(1)
6		213-89309	FIXED KNIFE	コテイメス	(1)
7		213-89408	CLAMP SPRING	クランプ ハネ	(1)
8		SS-7060610-SP	SCREW 3/32-56 L= 5.5	マルヒラネジ 3/32-56 L=5.5	(2)
9		SS-7060610-SP	SCREW 3/32-56 L= 5.5	マルヒラネジ 3/32-56 L=5.5	(2)
10		213-89655	FIXED KNIFE BASE (LEFT) ASM.	コテイメスト ダ イ(ヒタリ) (クミ)	1
11		213-89606	FIXED KNIFE BASE (LEFT)	コテイメスト ダ イ(ヒタリ)	(1)
12		213-89309	FIXED KNIFE	コテイメス	(1)
13		213-89408	CLAMP SPRING	クランプ ハネ	(1)
14		SS-7060610-SP	SCREW 3/32-56 L= 5.5	マルヒラネジ 3/32-56 L=5.5	(2)
15		SS-7060610-SP	SCREW 3/32-56 L= 5.5	マルヒラネジ 3/32-56 L=5.5	(2)
16		SM-6041202-TP	SCREW M4X0.7 L=12	ロツカクアナホ ルト	4
17		WP-0430800-SC	WASHER M4	ヒラサ カネ コガ タマル M4	4
18		213-54907	MOVING KNIFE SHAFT	トウメスジ ク	2
19		CS-0790731-SH	THRUST COLLAR	スラストウケ	2
20		SS-8110422-TP	SCREW 11/64-40 L=4	トメネジ 11/64-40 L=4	4
21		213-54501	THREAD CUTTING STOPPER (RIGHT)	イトキリストッパ -(ミキ)	1
22		SS-7111120-SP	SCREW 11/64-40 L=10.5	マルヒラネジ 11/64-40 L=10.5	1
23		213-53750	VERTICAL FITTING BASIS ASM.	ジ ユウト ウツトリツケダ イ(クミ)	1
24		213-53701	VERTICAL FITTING BASIS	ジ ユウト ウツトリツケダ イ	(1)
25		SS-8110510-SP	SCREW 11/64-40 L=5	トメネジ 11/64-40 L=5	(2)
26		213-54006	THREAD CUTTING DRIVING PLATE	イトキリク トウイタ	(1)
27		101-16804	SHAFT	カムジ ユート -ツジ ク	(1)
28		213-53859	THREAD CUTTING ROLLER ARM	イトキリコウウテ (クミ)	(1)
29		213-53909	CAM ROLLER SHAFT	カムコロツク	(1)
30		D2430-555-B00	SNAP RING	カムローラ ジク クリソク	(1)
31		213-53800	THREAD CUTTING ROLLER ARM	イトキリコウウテ	(1)
32		D2427-555-B00-B	CAM ROLLER	カムローラ	(2)
33		CS-070081B-SH	THRUST COLLAR ASM. D=7 W=8	スラストウケ D=7 W=8 クミ	(1)
34		CS-0700811-SH	THRUST COLLAR D=7 W=8	スラストウケ D=7 W=8	(1)
35		SS-8110510-SP	SCREW 11/64-40 L=5	トメネジ 11/64-40 L=5	(2)
36		SS-6151812-TP	SCREW 15/64-28 L=18	ロツカクアナホ ルト 15/64-28	2
37		213-54105	CONNECTING PLATE	イトキリジ クレンケツイタ	2
38		213-54204	STOPPING PLATE	レンケツイタトメイタ	1
39		SD-0640325-SP	HINGE SCREW	ダ ソネジ	1
40		SS-6111140-SP	SCREW 11/64-40 L=11	ヒラネジ 11/64-40 L=11	2
41		213-63601	CONNECTING PLATE	トウメスジ クレンケツイタ	2
42		213-54204	STOPPING PLATE	レンケツイタトメイタ	1
43		SS-6111140-SP	SCREW 11/64-40 L=11	ヒラネジ 11/64-40 L=11	2
44		SD-0640751-SP	HINGE SCREW D= 6.35 H= 7.5	ダ ソネジ D=6.35 H=7.5	1
45		213-89705	ROCKING ARM (RIGHT)	ユウト ウウテ (ミキ)	1
46		SS-6121610-TP	SCREW 3/16-28 L=15.5	ヒラネジ 3/16-28 L=15.5	1
47		213-89804	ROCKING ARM (LEFT)	ユウト ウウテ (ヒタリ)	1
48		SS-6121610-TP	SCREW 3/16-28 L=15.5	ヒラネジ 3/16-28 L=15.5	1
49		SD-0640451-TP	HINGE SCREW D=6.35 H=4.5	ダ ソネジ D=6.35 H=4.5	1
50		B1515-512-000	HAND LIFTER SHAFT	オサエケ ジク	1
51		213-89911	THREAD TRIMMER CAM	イトキリカム	1
52		SS-8660612-TP	SCREW 1/4-40 L=6	トメネジ 1/4-40 L=6	2
53		SD-0640482-SP	HINGE SCREW D= 6.35 H= 4.8	ダ ソネジ D=6.35 H=4.8	1
54		213-55102	THREAD CUTTING SOLENOID	イトキリソレノイト	1
55		213-54600	SOLENOID FITTING PLATE	ソレノイト トリツケイタ	1
56		SS-6151040-SP	SCREW 15/64-28 L=10	ヒラネジ 15/64-28 L=10	2
57		SM-6040802-TP	SCREW M4X0.7 L=8	ロツカクアナホ ルト	2
58		213-54709	SOLENOID CONNECTING PLATE	ソレノイト レンケツウテ	1
59		SS-6110710-TP	SCREW 11/64-40 L= 6.5	ヒラネジ 11/64-40 L=6.5	2
60	*	HK-0346400-0A	TERMINAL, FEMALE	メスタ-ミナル ハラ	2
61		WS-0610002-KP	SPRING WASHER	ハネサ カネ	2
62		EA-9500B01-00	CABLE BAND	ソクセンハ ソト	1
63		226-20801	PIPE HOLDER	キューユカンオサエ	1
64		SS-7111810-TP	SCREW 11/64-40 L=18	マルヒラネジ 11/64-40 L=18	1
65		213-90208	MAINTENANCE SPRING	トウメスホジ ハネ (マル1.0)	2
66	*	HK-0346101-20	HOUSING 12P	ハウジ ソク 12P	1
67		WP-0621016-SD	WASHER 6.2X13X1	ヒラサ カネ 6.2X13X1	2

8. AUTOMATIC BACK COMPONENTS (FOR LU-1560N-7)

自動バック関係 (LU-1560N-7用)

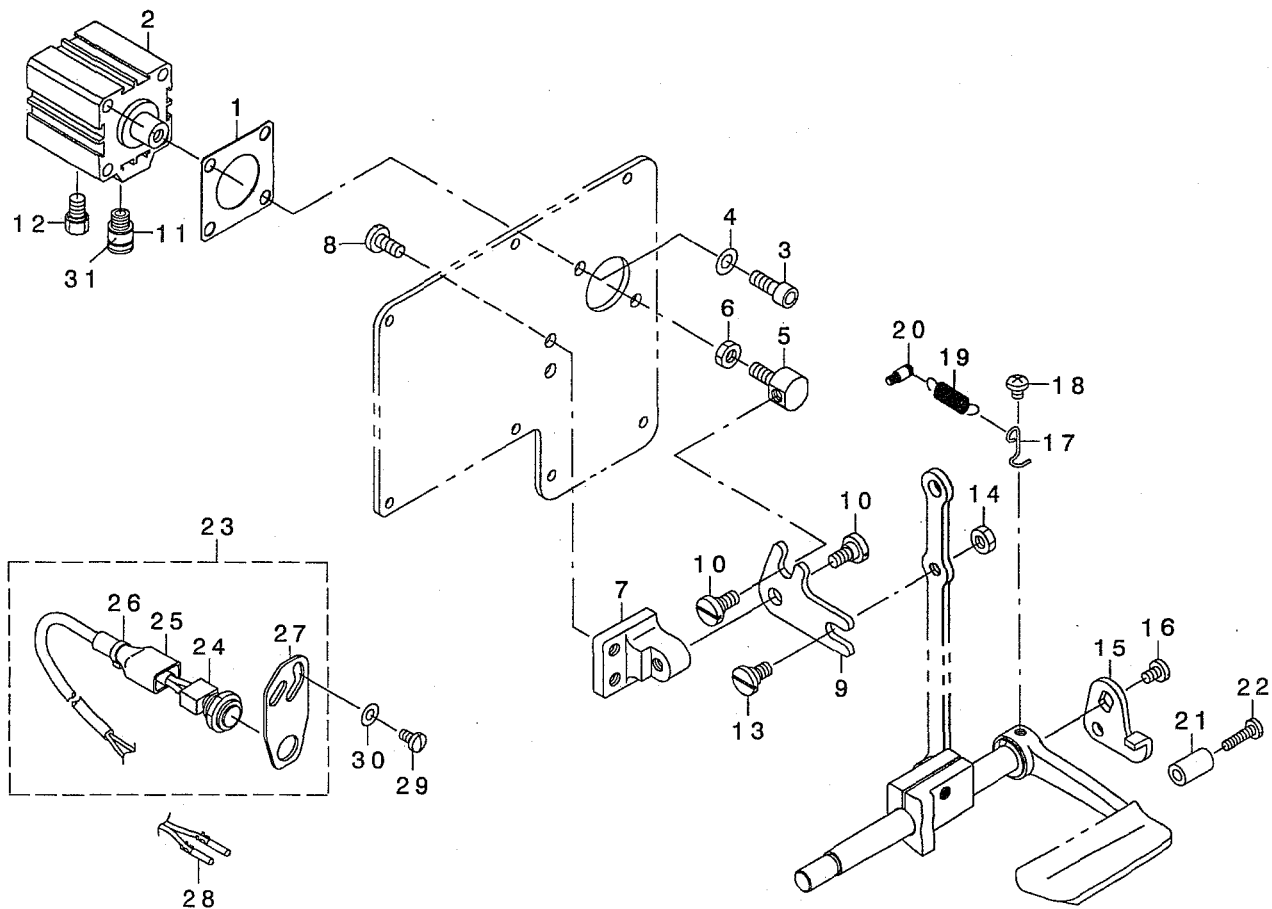

REF. NO	NOTE	PART NO.	DESCRIPTION	ヒョウメイ	Qty
1		213-49105	CYLINDER PACKING	シリンダパッキン	1
2		PA-3201502-00	JIG CYLINDER	ジグシリンダ	1
3		SM-6061602-TP	SCREW M6 L=16	ロツカクナツト	2
4		WP-0641601-SD	WASHER M6	ヒラサガネ M6	2
5		213-48602	CYLINDER CONNECTING SCREW	シリンダレソクツネジ	1
6		NM-6060003-SC	NUT M6	ロツカクナツト M6	1
7		213-48503	FITTING BASE	キヤクオクリソクトリツケタ	1
8		SS-7151210-SP	SCREW 15/64-28 L=12	マルヒラネジ 15/64-28 L=12	2
9		213-48701	BACKWARD FEED LINK	キヤクオクリソク	1
10		SD-0800352-SP	HINGE SCREW D= 8 H= 3.5	タソネジ D=8 H=3.5	2
11		PJ-3010651-04	HALF UNION	ストレート	1
12		PX-0151010-00	MUFFLER	マフラ	1
13		SD-0800402-TP	HINGE SCREW D= 8 H= 4	タソネジ D=8 H=4	1
14		NS-6150430-SP	NUT 15/64-28	ロツカクナツト 15/64-28	1
15		226-56102	REVERSE FEED LINK, (1)	キヤクオクリソク(1)	1
16		SS-7120760-SP	SCREW 3/16-28 L= 7.0	マルヒラネジ 3/16-28 L=7	1
17		226-56003	SPRING SUSPENSION	レハハネカケ	1
18		SS-4120615-SP	SCREW 3/16-28 L=6	ナハネジ 3/16-28 L=6	1
19	*	262-26209	SPRING	イトキリネジヨカムモトソハネ	1
20		101-20004	SPRING SUSPENSION	キヤクオクリレハハネカケ	1
21	*	229-52501	BACK LEVER STOPPER	ハツクレハストツハ	1
22		SS-7111810-SP	SCREW 11/64-40 L=18	マルヒラネジ 11/64-40 L=18	1
23	*	400-24972	TOUCH BACK SWITCH ASM.	タッチハツクスイツチ(ソウクミ)	1
24	*	D1680-141-EAO	TOUCH BUCK SWITCH ASM	タッチハツクスイツチ(クミ)	(1)
25	*	MAT-81126T00	2-POLE PLUG COVER	2Pプラグカハ	(1)
26	*	EA-9500B01-00	CABLE BAND	ソクセンバンド	(1)
27	*	213-48800	SWITCH FITTING PLATE	スイツチトリツケイタ	(1)
28	*	HK-0346400-0A	TERMINAL, FEMALE	メスタミナルハ	2
29		SS-7110840-SP	SCREW 11/64-40 L=7.8	マルヒラネジ 11/64-40 L=7.8	2
30		WP-0501016-SD	WASHER 5X10.5X1	ヒラサガネ 5X10.5X1	2
31		HX-0029500-00	WIRE MARK(1)	ワイヤマーク(1)	1

9. THREAD TENSION COMPONENTS

糸調子関係

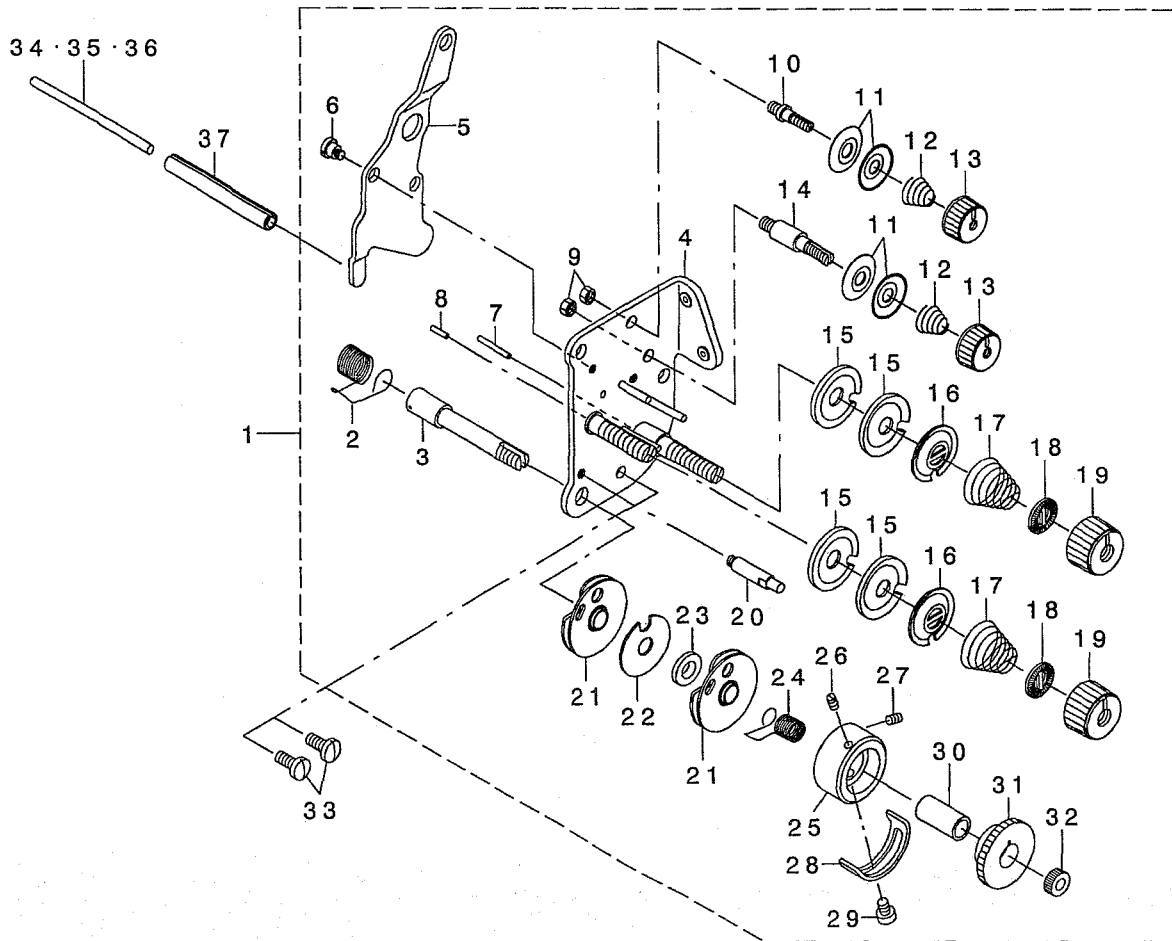

REF. NO	NOTE	PART NO.	DESCRIPTION	ト ヲ メ イ	Qty
1		213-90562	THREAD TENSION ASM.	イトチョウツ(クミ)	1
2		B3128-051-000	THREAD TAKE-UP SPRING, A	イトトリハネ	(1)
3		101-24501	THREAD TAKE-UP SPRING STUD	イトトリハネツク	(1)
4		213-90554	THREAD TENSION BASE COMPL.	イトチョウツダ イカツウウ	(1)
5		214-41100	THREAD RELEASE PLATE	イトユルメイタ	(1)
6		SD-0470281-SP	HINGE SCREW D=4.7 H=2.8	ダシネツ D=4.7 H=2.8	(2)
7		B3127-527-000	PIN B	イトユルメピン B	(1)
8		B3127-051-000	TENSION RELEASE PIN, SHORT	イトユルメピン	(1)
9		NS-6110310-SP	NUT 11/64-40	ロツカクナツト 11/64-40	(2)
10		101-24204	THREAD TENSION POST, A	ダ イ1イトチヨ-ツホ - A	(1)
11		B3214-047-000	BOBBIN WINDER TENSION DISC	イトチヨ-ツ サラ	(4)
12		D3168-555-HOB	TENSION SPRING NO.1	ダ イ1 イトチヨウツハネ	(2)
13		110-72402	THREAD TENSION NUT	ダ イ1 イトチヨウツ ナツト	(2)
14		101-24303	THREAD TENSION POST, B	ダ イ1イトチヨ-ツホ - B	(1)
15		B3126-051-000	TENSION DISC	イトチヨ-ツ サラ	(4)
16		B3132-051-000	TENSION DISC HOLDER	イトチヨ-ツサラ オサエ	(2)
17		B3129-053-000	TENSION SPRING	イトチヨ-ツハネ	(2)
18		B3120-125-000	ROTATING STOPPER	イトチヨ-ツサラ カイテントメ	(2)
19		110-72204	TENSION NUT	イトチヨウツ ナツト	(2)
20		B3143-527-000	TAKE-UP SPRING GUIDE STUD	イトトリハネ カクト ダ イツク	(1)
21		B3137-527-0A0	TAKE-UP SPRING GUIDE ASM.	イトトリハネ アンナイクミ	(2)
22		B3142-527-000	TAKE-UP SPRING GUIDE PLATE	イトトリハネ アンナイタ	(1)
23		B3139-527-000	COLLAR	イトトリハネ ツクカラ	(1)
24		B3128-527-000	THREAD TAKE-UP SPRING B	イトトリハネ B	(1)
25		226-17609	THREAD TENSION POST	イトトリハネ カクト ダ イ	(1)
26		226-18904	SET SCREW	イトトリハネ カクトメネツ	(1)
27		226-18904	SET SCREW	イトトリハネ カクトメネツ	(1)
28		B3138-527-000	ADJUSTING PLATE B	イトトリハネ チヨ-セツイタ B	(1)
29		SS-7090520-SP	SCREW 9/64-40 L= 4.5	マルヒラネツ 9/64-40 L=4.5	(1)
30		B3141-527-000	PRESSER COLLAR	イトトリハネ アンナイオサエ	(1)
31		B3125-527-000	TAKE-UP SPRING GUIDE	イトトリハネ カケ	(1)
32		B3125-012-000	THREAD TENSION NUT	イトチヨ-ツ ナツト	(1)
33		SS-7110910-TP	SCREW 11/64-40 L= 8.5	マルヒラネツ 11/64-40 L=8.5	2
34	01	213-48206	TENSION RELEASE BAR	イトユルメオツホウ	1
35	01	103-21107	TENSION RELEASE BAR	イトユルメオツホウ	1
36		230-06406	TENSION RELEASE BAR	イトユルメオツホウ	1
37		PS-0600502-KP	SPRING PIN	スプリングピン	1

NOTE (注記)

01....SELECTIVE PARTS

選択部品

10. THREAD RELEASE COMPONENTS (FOR LU-1560N-7)

糸ゆるめ関係 (LU-1560N-7用)

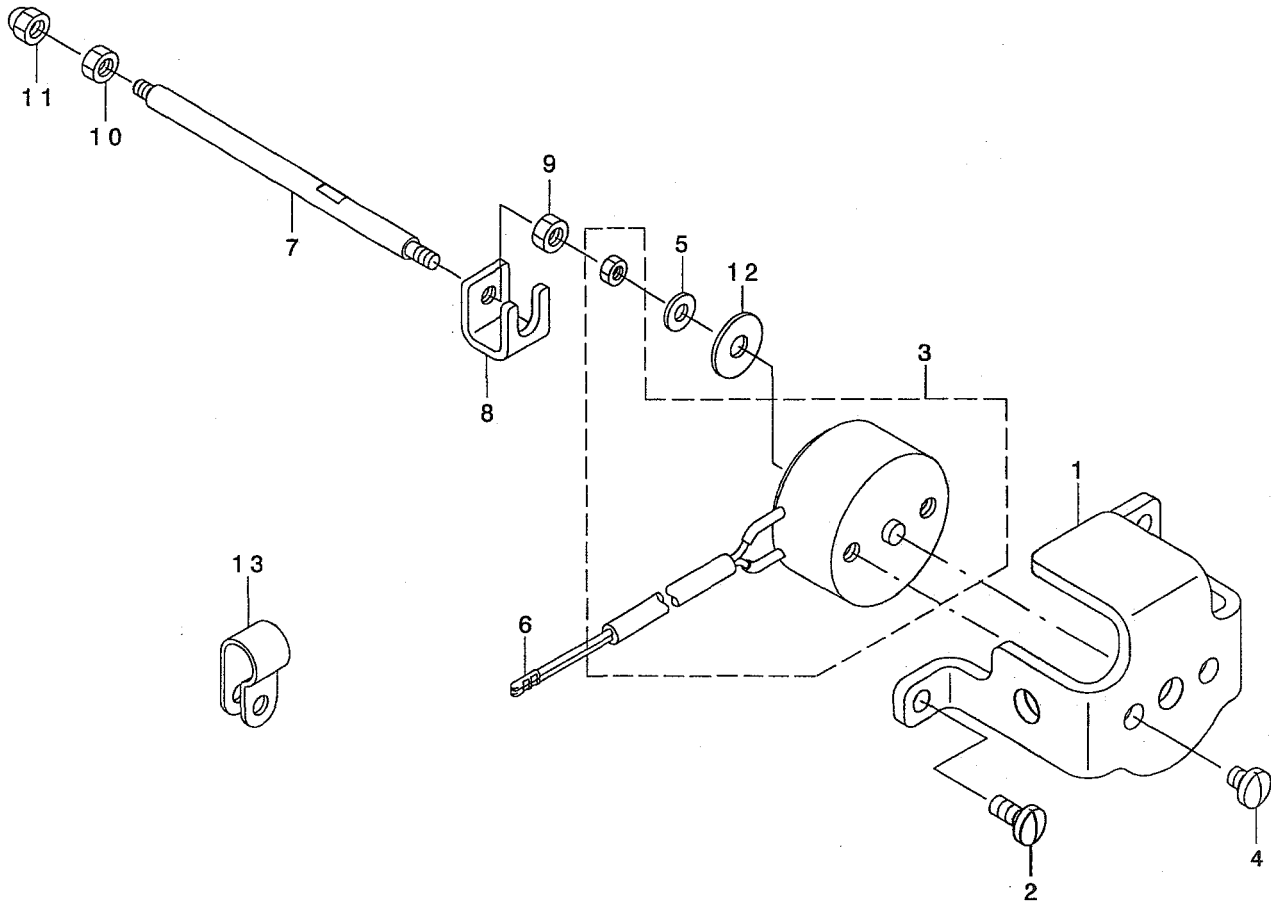

REF. NO	NOTE	PART NO.	DESCRIPTION	ヒソメイ	Qty
1		214-41407	SOLENOID INSTALLING PLATE	ソレノイト トリツケイタ	1
2		SS-7110910-TP	SCREW 11/64-40 L= 8.5	マルヒラネシ 11/64-40 L=8.5	2
3		213-63106	TENSION RELEASE SOLENOID	イトユルメソレノイト	1
4		SS-7110570-SP	SCREW 11/64-40 L= 4.8	マルヒラネシ 11/64-40 L=4.8	2
5		WP-0371016-SD	WASHER 3.7X8X1	ヒラザ ガネ 3.7X8X1	1
6	*	HK-0346400-0B	PIN CONTACT	ピンコンタクト	2
7		214-41209	TENSION RELEASE BAR	イトユルメホウ	1
8		214-41308	COUPLING	カップ リンク	1
9		NM-6040001-SN	NUT M4X0.7	6カクナツト M4	1
10		NM-6040001-SN	NUT M4X0.7	6カクナツト M4	1
11		NM-7040062-SB	NUT M4	ロツカクアクロナツト M4	1
12		WP-0501046-SC	WASHER 5 X 13 X 1	ヒラザ ガネ 5X14X1	1
13		HX-0012300-0A	CABLE CLIP	ケーア ルクリツア	1

11. KNEE LIFTING COMPONENTS

膝上げ関係

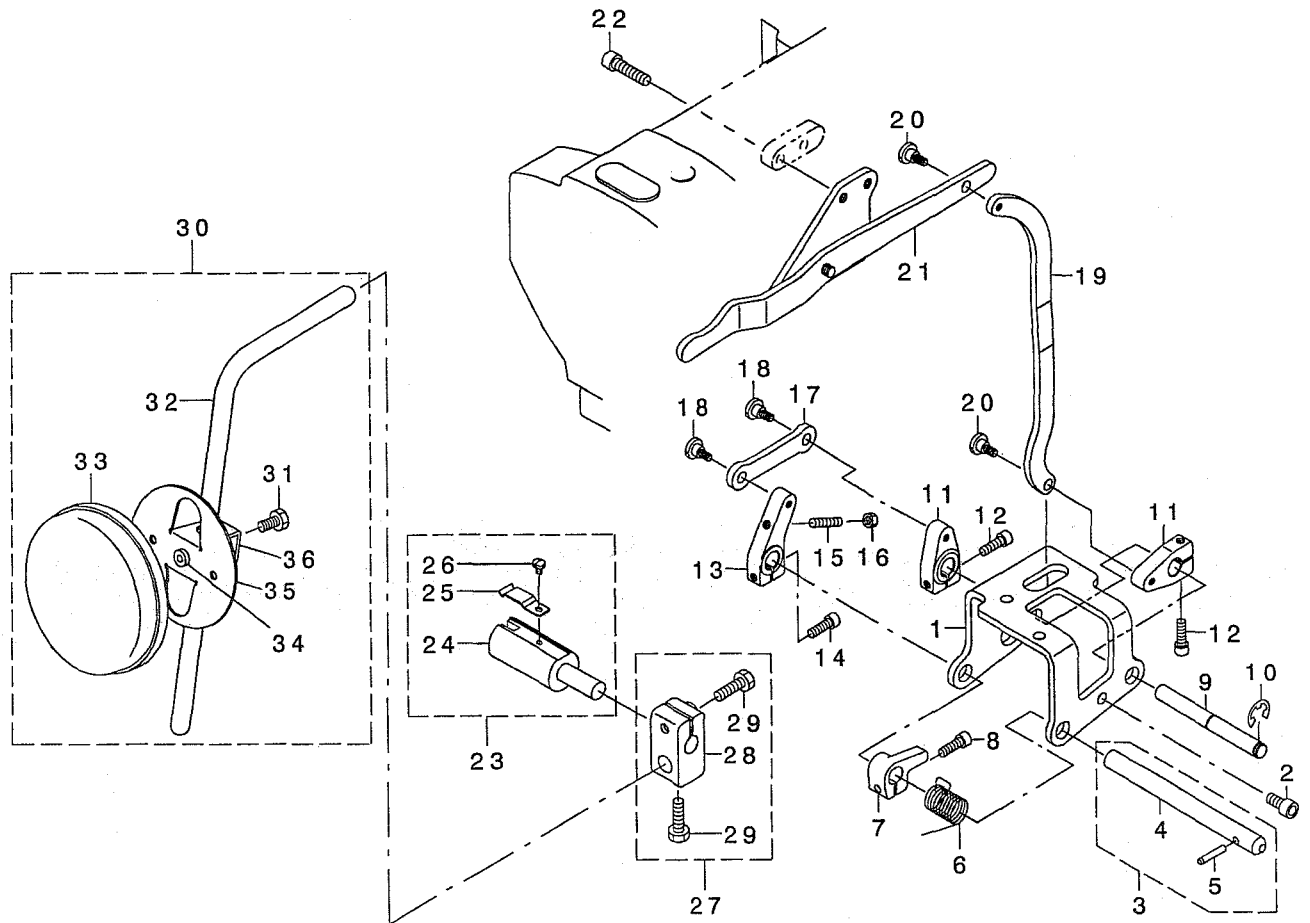

REF. NO	NOTE	PART NO.	DESCRIPTION	品名	Qty
1		213-43207	KNEE LIFTER SHAFT BASIS	ヒザ アゲ シャフト 軸	1
2		SM-6061202-TP	SCREW M6 L=12	ロツカクナボ ルト M6 L=12	3
3	01	213-42555	KNEE LIFTER SHAFT A ASM.	ヒザ アゲ シャフト A(クミ)	1
4		213-42506	KNEE LIFTER SHAFT A	ヒザ アゲ シャフト A	(1)
5		213-42605	KNEE LIFTER SHAFT PIN	ヒザ アゲ シャフト ピン	(1)
6	01	213-43702	KNEE LIFTER SHAFT A SPRING	ヒザ アゲ シャフト A スプリング	1
7	01	213-43801	KNEE LIFTER SPRING RACK	ヒザ アゲ シャフト スプリング	1
8	01	SM-6051602-TP	SCREW M5X0.8 L=16	ロツカクナボ ルト M5X0.8 L=16	1
9	01	213-42704	KNEE LIFTER SHAFT B	ヒザ アゲ シャフト B	1
10	01	RE-0800000-KO	E-SHAPED SNAP RING (8MM)	Eカク スナップ リング	1
11	01	213-43009	KNEE LIFTER LEVER B	ヒザ アゲ シャフト レバー B	2
12	01	SM-6051602-TP	SCREW M5X0.8 L=16	ロツカクナボ ルト M5X0.8 L=16	2
13	01	213-42803	KNEE LIFTER LEVER A	ヒザ アゲ シャフト レバー A	1
14	01	SM-6051602-TP	SCREW M5X0.8 L=16	ロツカクナボ ルト M5X0.8 L=16	1
15	01	SM-8052502-TP	SCREW M5X0.8 L=25	トメネジ	1
16	01	NM-6050001-SD	NUT M5X0.8	ロツカクナボ ルト M5X0.8 1ツ	1
17	01	213-42902	KNEE LIFTER LINK	ヒザ アゲ リンク	1
18	01	SD-0700451-TP	HINGE SCREW D=7 H=4.5	ダク シネジ D=7 H=4.5	2
19	01	213-43405	KNEE LIFTER CONNECTING PLATE	ヒザ アゲ レンケツイタ	1
20	01	SD-0700451-TP	HINGE SCREW D=7 H=4.5	ダク シネジ D=7 H=4.5	2
21	01	213-43355	KNEE LIFTER LEVER	ヒザ アゲ シャフト レバー (クミ)	1
22	01	SM-6062502-TP	SCREW M6 L=25	ロツカクナボ ルト M6 L=25	2
23	01	228-63252	KNEE LIFTER JOINT ASM.	ヒザ アゲ ツギテ (クミ)	1
24		228-63203	KNEE LIFTER JOINT	ヒザ アゲ ツギテ	(1)
25		B3428-521-000	PRESSER SPRING	ヒザ アゲ ツギテ オサエハネ	(1)
26		SS-7090510-SP	SCREW 9/64-40 L= 4.6	マルヒラネジ 9/64-40 L=4.6	(1)
27	01	229-32453	BRACKET ASM.	ヒザ アゲ ツギテ クトリツケウチ (クミ)	1
28		229-32404	BRACKET	ヒザ アゲ ツギテ クトリツケウチ	(1)
29		229-34707	SCREW	ヒザ アゲ ツギテ クトリツケウチ ツメネジ	(2)
30	01	213-43157	KNEE PRESS PLATE ASM.	ヒザ アゲ プレスプレート (クミ)	1
31		SM-9061203-SE	SCREW M6 L=12	ロツカクナボ ルト M6 L=12	(1)
32		213-43108	KNEE PRESS LEVER	ヒザ アゲ プレスプレート	(1)
33		229-34509	KNEE PAD PLATE COVER	ヒザ アゲ プレスプレート カバネ	(1)
34		229-34400	KNEE PAD PLATE RUBBER	ヒザ アゲ プレスプレート ゴム	(1)
35		229-34202	KNEE PAD PLATE	ヒザ アゲ プレスプレート	(1)
36		229-34301	KNEE PAD PLATE SUPPORT	ヒザ アゲ プレスプレート サポート	(1)

NOTE (注記)

01...FOR LU-1560N

LU-1560N用

12. LOWER THREAD WINDER MECHANISM COMPONENTS

下糸巻き装置関係

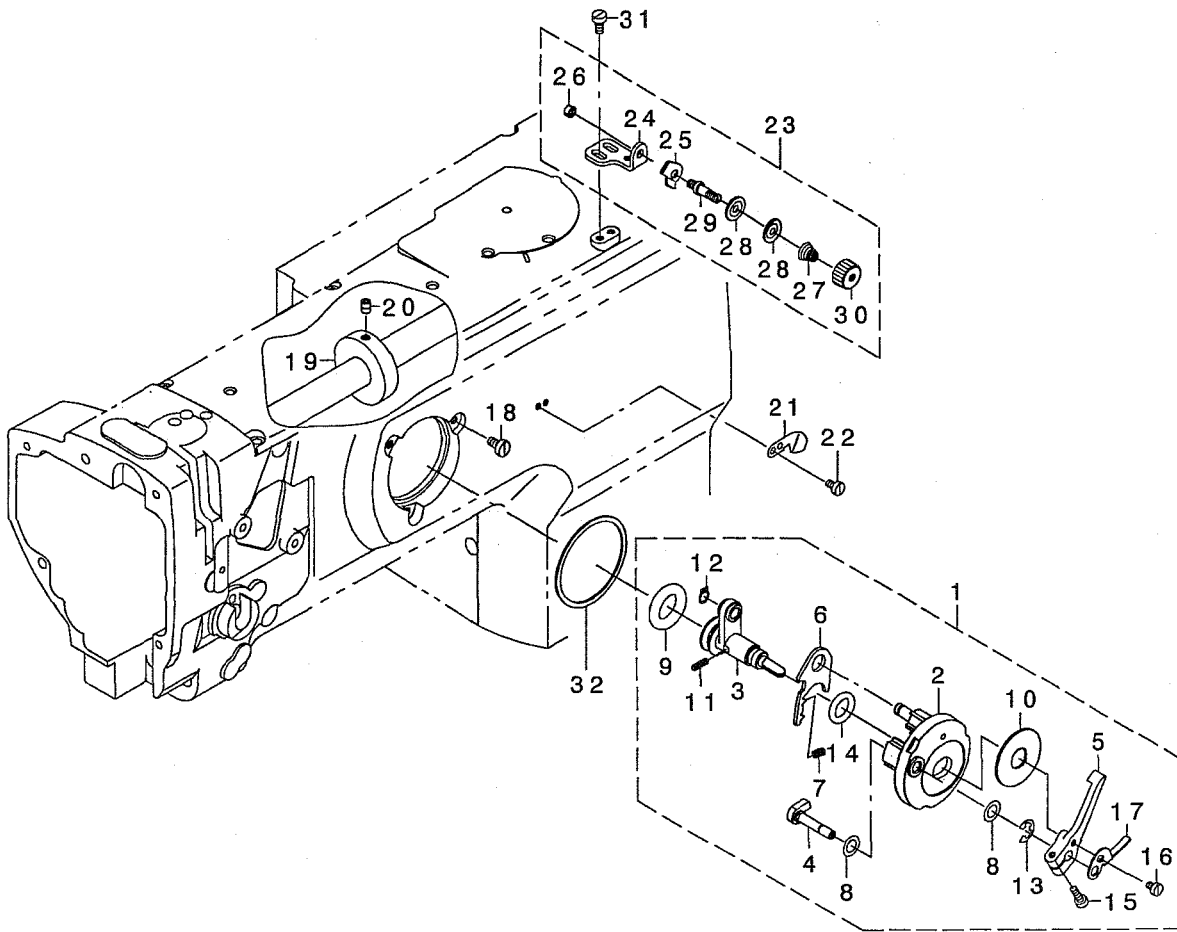

REF. NO	NOTE	PART NO.	DESCRIPTION	ヒョメイ	Qty
1		213-57967	BOBBIN DEVICE ASM.	イトマキソウチ(ケミ)	1
2		225-37658	BOBBIN FITTING BASIS COMPL.	イトマキトリツケタ'イ(ケツゴ'ウ)	(1)
3		213-57959	BOBIN SHAFT COMPL.	イトマキシャ'ク(ケツゴ'ウ)	(1)
4		225-38151	BOBBIN CAM SHAFT COMPL.	イトマキカム'ク(ケツゴ'ウ)	(1)
5		236-36202	BOBBIN LEVER	イトマキレハ'	(1)
6		213-56001	ADJUSTING PLATE	イトマキソウ'クダ'イチヨウセツイタ	(1)
7		B1529-890-00C-A	PRESSUR FOOT SPRING	オサエハ'ネ	(1)
8		106-18304	VERTICAL ROLLER WASHER	シ'ユウト'ウ ローラ ワッシャ	(2)
9		213-58205	BOBBIN FRICTION GEAR	イトマキマサツクルマ	(1)
10		B3205-210-000	CUSHION	ホ'ビ'ン'ヂ'	(1)
11		B1148-555-000	SPRING	ホクリ'チヨ-セツ'ビ'ン'ハ'ネ	(1)
12		RC-0560711-KP	RETAINING RING	Cガ'タメツ	(1)
13		RE-0500000-KO	E-RING	Eガ'タメツ 5	(1)
14		RO-0922702-00	RUBBER RING	オリツク'	(1)
15		SS-7091410-SP	SCREW 9/64-40 L=13.5	マルヒラネ'シ' 9/64-40 L=13.5	(1)
16		SS-6090520-SP	SCREW 9/64-40 L= 5.0	ヒラネ'シ' 9/64-40 L=5	(1)
17		145-12503	BOBBIN ADJUSTING PLATE	イトマキソウセツイタ	(1)
18		SS-6110810-TP	SCREW 11/64-40 L=8	ヒラネ'シ' 11/64-40 L=8	3
19		107-04807	BOBBIN FRICTION WHEEL	イトマキマサツク'ルマ	1
20		SM-8050602-TP	SCREW M5 L=6	トメネ'シ' M5X0.8 L=6	2
21		105-02300	THREAD CUTTER	イトキリホ'シ'イタ	1
22		SS-6090620-SP	SCREW 9/64-40 L=6	ヒラネ'シ' 9/64-40 L=6	2
23		213-55755	LOWER THREAD GUIDE ASM.	シタイトアンナイ(ケミ)	1
24		213-55706	FITTING BASE	シタイトアンナイトリツケタ'イ	(1)
25		D3162-555-B00	THREAD GUIDE	タ'イイチ イトチヨ-ツホ' - アンナイ	(1)
26		NS-6110310-SP	NUT 11/64-40	ロツカク'ナツト 11/64-40	(1)
27		D3168-555-HOB	TENSION SPRING NO.1	タ'イ1 イトチヨウシ'ハ'ネ	(1)
28		B3214-047-000	BOBBIN WINDER TENSION DISC	イトチヨ-シ'サラ	(2)
29		213-78708	THREAD TENSION POST	タ'イイチイトチヨウシ'ホ'ウ	(1)
30		110-72402	THREAD TENSION NUT	タ'イ1 イトチヨウシ'ナツト	(1)
31		SM-6040800-SP	SCREW	ヒラネ'シ'	2
32		225-38706	PACKING	イトマキトリツケタ'イハ'ツキン	1

13. AUTOMATIC PRESSER LIFTING MECHANISM COMPONENTS (FOR LU-1560N-7)

自動押え上げ装置関係 (LU-1560N-7用)

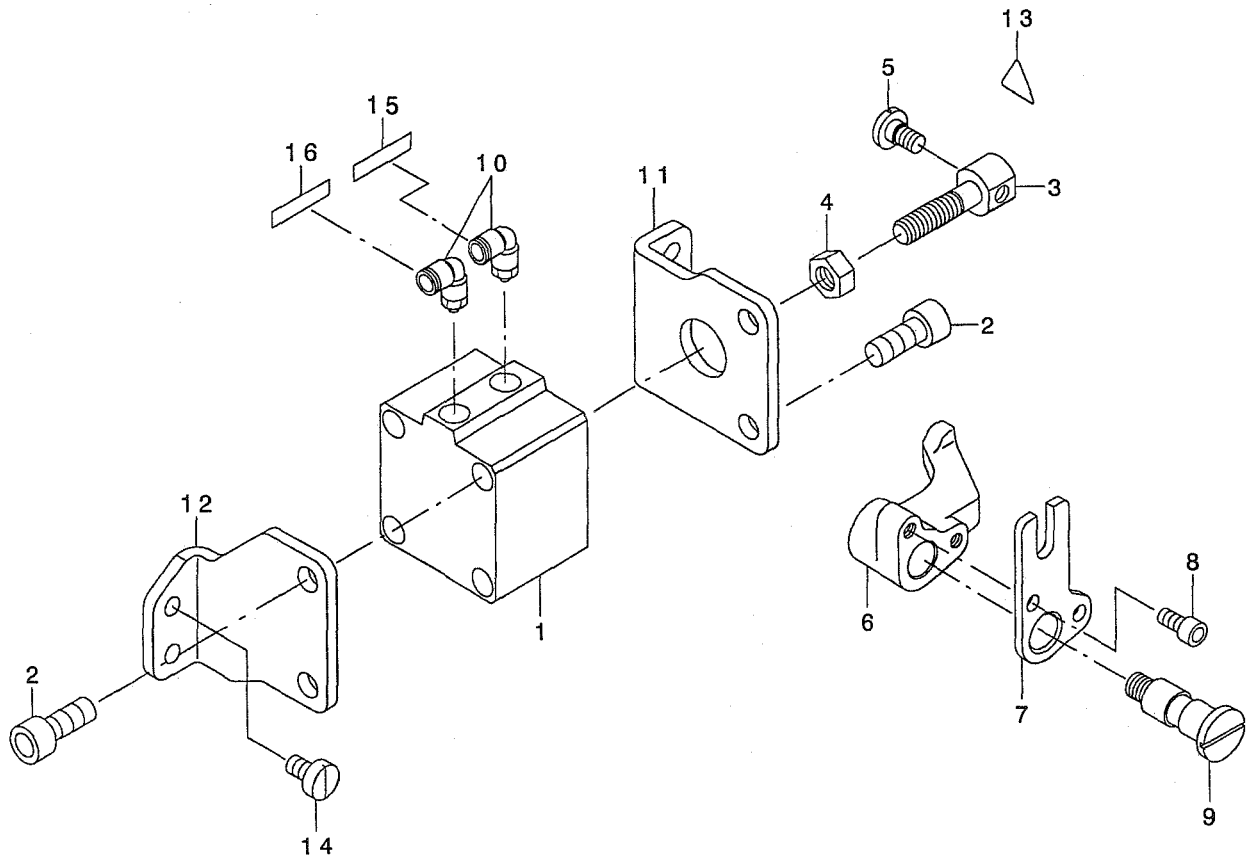

REF. NO	NOTE	PART NO.	DESCRIPTION	品名	Qty
1		PA-4001501-00	AIR CYLINDER	エアシリンダ	1
2		SM-6082002-SP	SCREW M8 L=20	ロツカクアナホ ルト M8 L=20	4
3		213-56506	CYLINDER CONNECTING SCREW	シリンダ レンケツネジ	1
4		NM-6080001-SE	NUT M8	ロツカクナツト M8 1ツユ	1
5		SD-0720331-SP	HINGE SCREW D= 7.24 H= 3.3	タ ンネジ D=7.24 H=3.3	1
6		213-88509	PRESSER LIFTER LEVER A	シ ト ウオサエアケ レハ -A	1
7		213-56803	PRESSER LIFTER LEVER B	シ ト ウオサエアケ レハ -B	1
8		SM-6051002-TP	SCREW M5X0.8 L=10	ロツカクアナホ ルト M5X0.8 L=10	2
9		213-56704	SHAFT	シ ト ウオサエアケ レハ -シ ク	1
10		PJ-3040651-02	ELBOW	エルボ	2
11		213-56308	CYLINDER STAY(FRONT)	シリンダ ステイ(マエ)	1
12		213-56407	CYLINDER STAY(REAR)	シリンダ ステイ(ウシロ)	1
13		CM-3002000-01	ATTENTION SEAL	エビ ケカ チュウイシ-ル(16)	1
14		SS-6151040-SP	SCREW 15/64-28 L=10	ヒラネシ 15/64-28 L=10	4
15		HX-0029500-0A	WIRE MARK(2)	ワイヤ-マ-ク(2)	1
16		HX-0029500-0B	WIRE MARK(3)	ワイヤ-マ-ク(3)	1

14. AIR MECHANISM COMPONENTS (FOR LU-1560N-7)

エア一装置関係 (LU-1560N-7用)

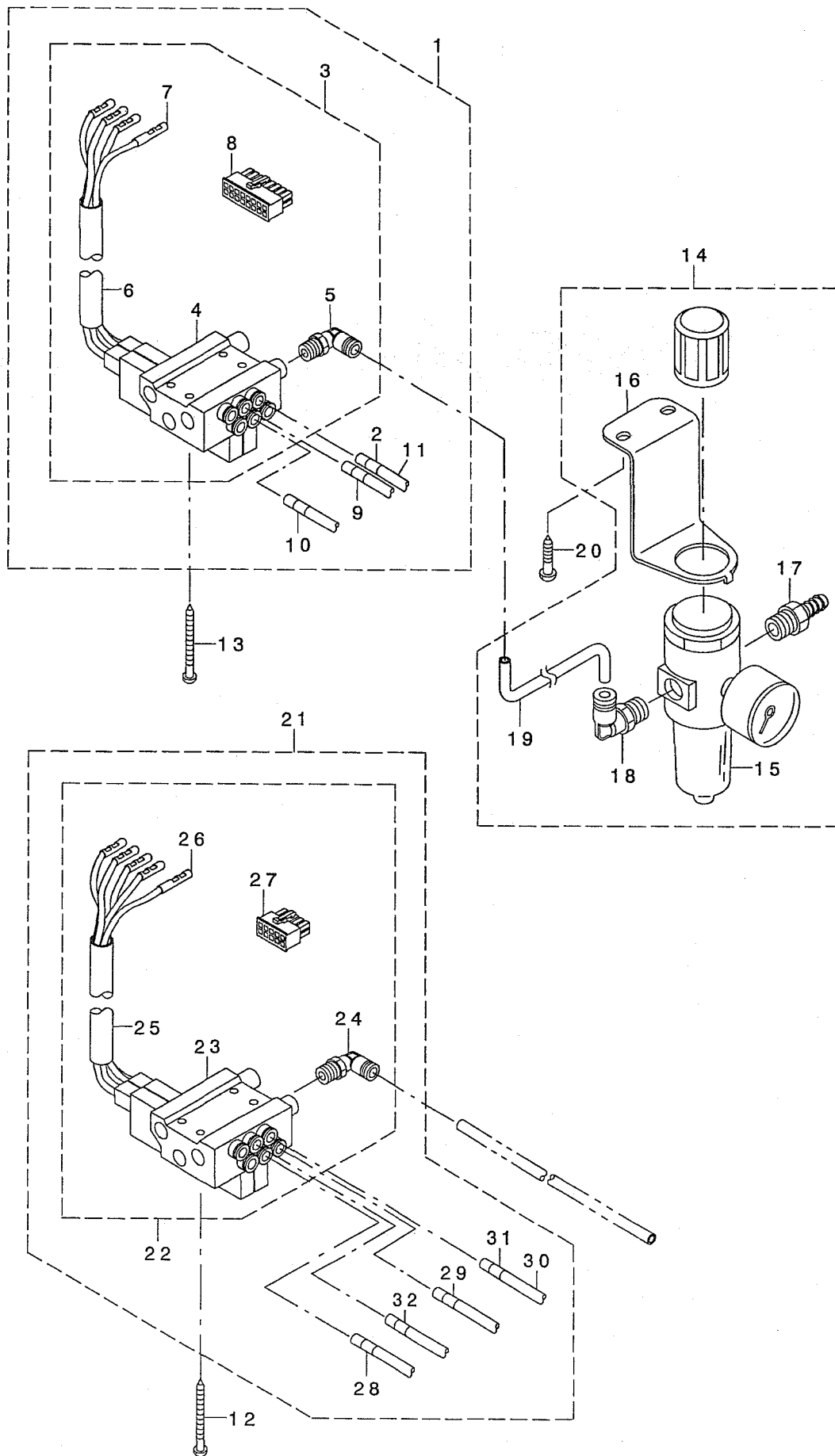

REF. NO	NOTE	PART NO.	DESCRIPTION	品名	Qty
1	*	400-24965	AIR APPARATUS (B) ASM.	エア-ソウチB(クミ)	1
2		HX-0029500-00	WIRE MARK(1)	ワイヤ-マーク(1)	(2)
3	*	400-24857	ELECTROMAGNETIC VALVE (B) ASM.	デ-ソウ-ハ-ソB(クミ)	(1)
4		GAK-A2302B00	ELECTROMAGNETIC VALVE A	デ-ソウ-ハ-ソA	(1)
5		GAK-29010000	ELBOW B	クイツクツキ テB (エルボ)	(1)
6		GAK-A1503000	INSULATION TUBE	ゼ-ツエンチューブ	(1)
7	*	HK-0346400-0A	TERMINAL, FEMALE	メスタ-ミナル ハ-ラ	(4)
8	*	HK-0346101-60	16-POLE RECEPTACLE	ハウソ-ソク 16P	(1)
9		HX-0029500-0A	WIRE MARK(2)	ワイヤ-マーク(2)	(2)
10		HX-0029500-0B	WIRE MARK(3)	ワイヤ-マーク(3)	(2)
11		BT-0600401-EB	TUBE	チューブ	(3)
12		SK-3415001-SE	SCREW D=4.1 L=50	マルモクネソ D=4.1 L=50	4
13		SK-3415001-SE	SCREW D=4.1 L=50	マルモクネソ D=4.1 L=50	4
14		GAK-A23030A0	FILTER REGULATOR ASM.	フィルタ-レキ ユレ-タ(クミ)	1
15		GAK-A2303000	FILTER REGULATOR	フィルタ-レキ ユレ-タ	(1)
16		GAK-A2304000	REGULATOR FITTING PLATE	レキ ユレ-タ-トリツケイタ	(1)
17		GAK-29011000	NIPPLE	エア-ツキ-テ	(1)
18		GAK-29009000	ELBOW	クイツクツキ テA (エルボ)	(1)
19		BT-0600401-EB	TUBE	チューブ	(1)
20		SK-3482501-SE	WOOD SCREW D=4.8 L=25	マルモクネソ D=4.8 L=25	2
21	*01	400-24966	AIR APPARATUS (C) ASM.	エア-ソウチC(クミ)	1
22	*	400-24858	ELECTROMAGNETIC VALVE (C) ASM.	デ-ソウ-ハ-ソC(クミ)	(1)
23		GAK-A2302C00	ELECTROMAGNETIC VALVE C	デ-ソウ-ハ-ソC	(1)
24		GAK-29010000	ELBOW B	クイツクツキ テB (エルボ)	(1)
25		GAK-A1503000	INSULATION TUBE	ゼ-ツエンチューブ	(1)
26	*	HK-0346400-0A	TERMINAL, FEMALE	メスタ-ミナル ハ-ラ	(1)
27	*	HK-0346101-00	10P CONNECTOR	ハウソ-ソク 10P	(1)
28		HX-0029500-0B	WIRE MARK(3)	ワイヤ-マーク(3)	(2)
29		HX-0029500-0C	WIRE MARK(4)	ワイヤ-マーク(4)	(2)
30		BT-0600401-EB	TUBE	チューブ	(4)
31		HX-0029500-00	WIRE MARK(1)	ワイヤ-マーク(1)	(2)
32		HX-0029500-0A	WIRE MARK(2)	ワイヤ-マーク(2)	(2)
		NOTE (注記)	01...OPTIONAL PARTS	オプ ション部品	

15. LUBRICATION COMPONENTS

給油関係

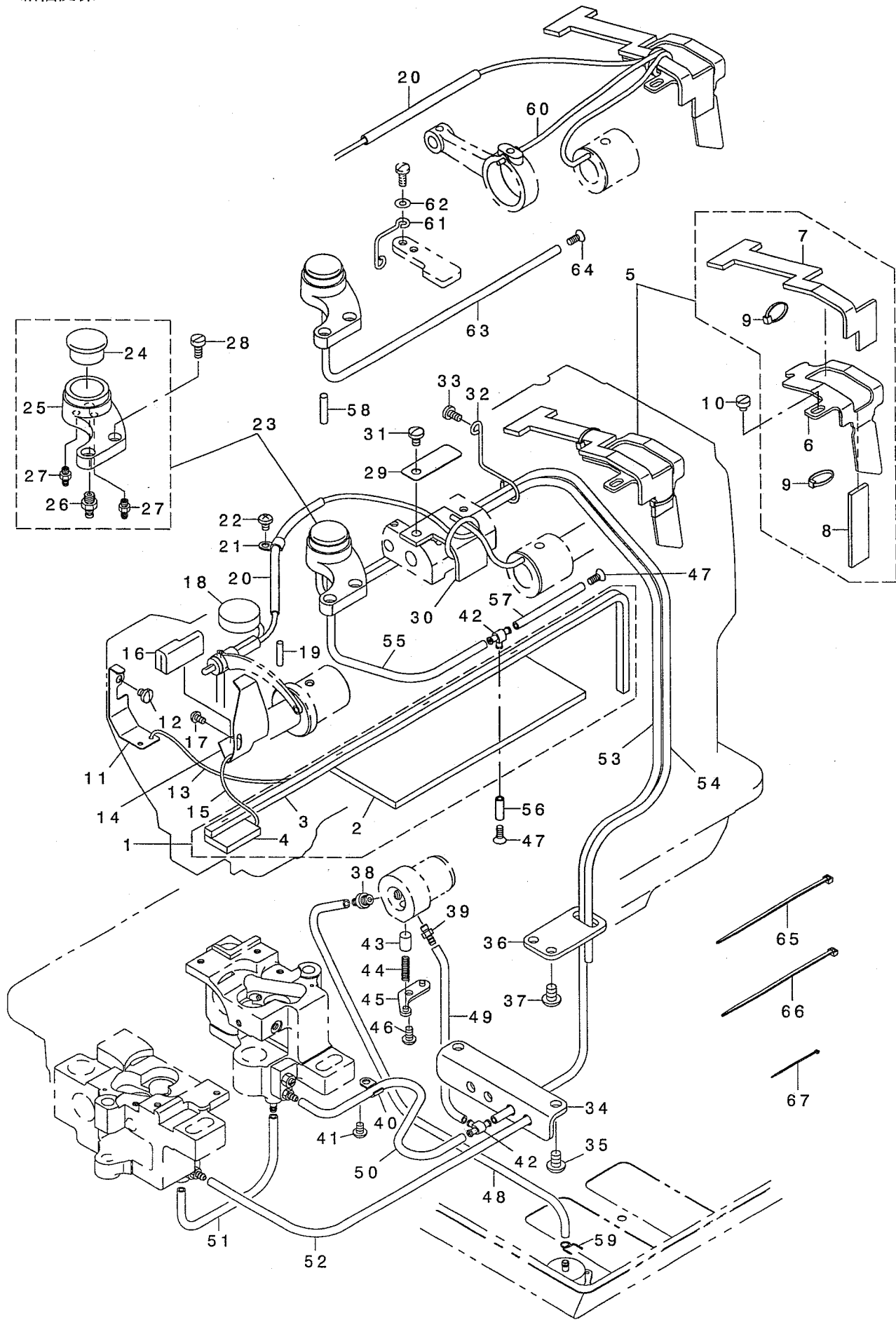

REF. NO	NOTE	PART NO.	DESCRIPTION	ト ヲ メ イ	Qty
1		213-45756	ARM ONCE THROUGH OIL FELT ASM.	ア-ムカンリユウフェルト(クミ)LU-1510	1
2		213-45707	ARM ONCE THROUGH FELT A	ア-ムカンリユウフェルトA	(1)
3		213-45806	FELT B	ア-ムカンリユウフェルトB	(1)
4		213-45905	FACE ONCE THROUGH FELT	メソフ カンリユウフェルト	(1)
5		213-46358	FELT SUPPORT ASM.	フェルトササエ(クミ)	1
6		213-46309	FELT	フェルトササエ	(1)
7		213-46507	FEED CHANGE FELT	オクリハンソクタイフェルト	(1)
8		213-46408	FELT	カムキユウフェルト	(1)
9		EA-9500B00-00	CLIP CV-70S	ケツツクハ'ソト' 60	(2)
10		SS-6110480-SP	SCREW 11/64-40 L=4.3	ヒラネジ' 11/64-40 L=4.3	1
11		213-40708	UPPER FEED OIL BAR PLATE	ウツオクリコホ'ウイタ	1
12		SS-7110510-SP	SCREW 11/64-40 L=5	マルヒラネジ' 11/64-40 L= 5	1
13		CQ-2020000-00	OIL WICK	ユツソ	0.2
14		213-47000	TAKE-UP OIL PLATE	テソビ'ソコホ'ウハ'ソ	1
15		CQ-2020000-00	OIL WICK	ユツソ	0.2
16		213-47208	TAKE-UP LUBRICATION FELT	テソビ'ソキユウユフェルト	1
17		SS-3090610-SP	SCREW 9/64-40 L=6	マルネジ' 9/64-40 L=6	1
18		213-46002	FELT	ア-ムキユウユフェルト	1
19		B1412-051-000	FELT	ハリホ' -ダ' キ'フェルト	1
20		BT-0600402-EA	OIL TUBE	チューブ'	0.12
21		B3538-112-000	OIL RETURN TUBE HOLDER	カンリユウ ハ' イア' オサエ	1
22		SS-4110615-SP	SCREW 11/64-40 L=6	ナハ' コネジ' 11/64-40 L=6	1
23		213-45657	ARM OIL TANK ASM.	ア-ムオイルタンク(クミ)	1
24		B3520-586-000	OIL SIGHT WINDOW	アア'ラ' ノ'キマト'	(1)
25		213-45608	ARM OIL TANK	ア-ムオイルタンク	(1)
26		SQ-1110401-MZ	CONNECTING SCREW	チューブ'レンケツネジ'	(1)
27		SQ-1150451-MZ	CONNECTING SCREW	チューブ'レンケツネジ'	(2)
28		SS-6111010-SP	SCREW 11/64-40 L= 9.5	ヒラネジ' 11/64-40 L=9.5	2
29	02	213-46101	LUBRICATION FELT PRESSER	ハンソクタイキユウユフェルトオサエ	1
30	02	213-46200	MUTUAL VERTICAL CHANGE FELT	コウゴ'シ' ヨウケ'ハンソクタイフェルト	1
31	02	SS-7120760-SP	SCREW 3/16-28 L= 7.0	マルヒラネジ' 3/16-28 L=7	1
32		213-46606	PIPE SUPPORT	ハ' イア' ササエ	1
33		SS-7110830-SP	SCREW 11/64-40 L= 7.5	マルヒラネジ' 11/64-40 L=7.5	1
34		213-45103	LUBRICATION BRACKET	キユウユク'チア'ラケット	1
35		SS-4150915-SP	SCREW 15/64-28 L=9	ナハ' ネジ' 15/64-28 L=9	2
36		213-45202	OIL PIPE STAY	オイルハ' イア' ステイ	1
37		SS-4150915-SP	SCREW 15/64-28 L=9	ナハ' ネジ' 15/64-28 L=9	2
38		SQ-1150451-MZ	CONNECTING SCREW	チューブ'レンケツネジ'	1
39		SQ-1110401-MZ	CONNECTING SCREW	チューブ'レンケツネジ'	1
40		B3538-112-000	OIL RETURN TUBE HOLDER	カンリユウ ハ' イア' オサエ	1
41		SS-4110615-SP	SCREW 11/64-40 L=6	ナハ' コネジ' 11/64-40 L=6	1
42		137-65607	OIL CONNEC. ARM	キユウユ'レンケツウサエ'	2
43		B3534-155-000	PLUNGER	フ'ランジ'キ-	1
44		B1214-038-000	PLUNGER SPRING	フ'ランジ'キ- オサエハ'ネ	1
45		B3524-552-000	PLUNGER THRUST PLATE	フ'ランジ'キ- オサエカク'	1
46		SS-4110815-SP	SCREW 11/64-40 L=8	ナハ' ネジ' 11/64-40 L=8	1
47		SM-2041001-SB	SCREW M4X0.7 L=10	マルサラコネジ' M4X0.7 L=10	2
48		236-30007	TUBE	チューブ'	0.36
49		236-30007	TUBE	チューブ'	0.08
50		236-30007	TUBE	チューブ'	0.22
51		236-30007	TUBE	チューブ'	0.1
52		236-30007	TUBE	チューブ'	0.5
53		236-30007	TUBE	チューブ'	0.6
54		236-30007	TUBE	チューブ'	0.46
55	02	236-30007	TUBE	チューブ'	0.13
56	02	236-30007	TUBE	チューブ'	0.02
57	02	236-30007	TUBE	チューブ'	0.06
58	01	PS-0500202-KP	SPRING PIN 5X20	スフ'リンク'ピ'ソ 5.0X20	1
59		101-26803	OIL TUBE HOLDER	ハ' イア' ト'メ	1
60	01	CQ-2020000-00	OIL WICK	ユツソ	0.2
61	01	226-20504	OIL WICK HOLDER	メソフ'キユウユツソササエ	1
62	01	WP-0450801-SD	WASHER 4.5X10X0.8	ヒラサ'ガ'ネ 4.5X10X0.8	1
63	01	236-30007	TUBE	チューブ'	0.2
64	01	SM-2041001-SB	SCREW M4X0.7 L=10	マルサラコネジ' M4X0.7 L=10	1
65		EA-9500B01-00	CABLE BAND	ソクセンハ'ソト'	1
66		A4078-550-00A	CLIP BAND	ソクセンハ'ソト'	1
67	*	EA-9500B01-00	CABLE BAND	ソクセンハ'ソト'	19

NOTE (注記) 01...FOR LU-1560N
02...FOR LU-1560N-7

LU-1560N用
LU-1560N-7用

16. THREAD STAND COMPONENTS

糸立て装置関係

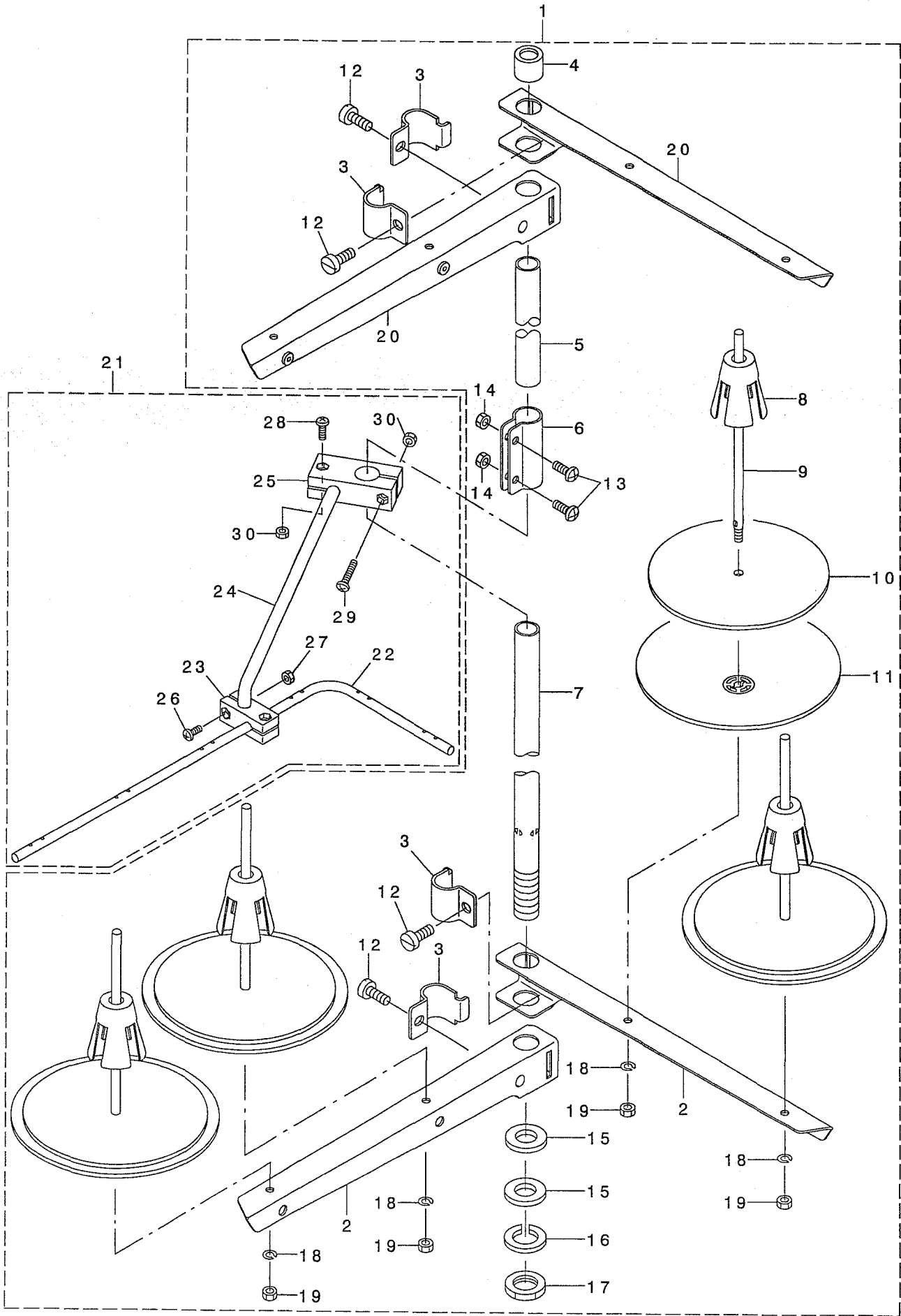

REF. NO	NOTE	PART NO.	DESCRIPTION	ヒ ヲ メ イ	Qty
1		269-10158	THREAD STANDING DEVICE ASM.	イトタテソウチ(クミ)	1
2		229-30507	SPOOL REST ARM	イトタテウテ	(2)
3		229-30705	THREAD GUIDE ARM JOINT	イトタテホ ウツメカナク	(4)
4		229-31406	SPOOL REST ROD RUBBER CAP	イトタテホ ウホコ コ ム	(1)
5		229-30408	SPOOL REST ROD, UPPER	イトタテホ ウ(ウエ)	(1)
6		229-31307	SPOOL REST ROD JOINT	イトタテホ ウツキテ	(1)
7		229-30309	SPOOL REST ROD, LOWER	イトタテホ ウ(シタ)	(1)
8		229-31109	SPOOL RETAINER	イトマキフレトメ	(4)
9		229-31000	SPOOL PIN	イトマキウケホ ウ	(4)
10		229-30903	SPOOL REST CUSHION	イトマキウケサ ラクツジョウ	(4)
11		229-30804	SPOOL REST	イトマキウケサ ラ	(4)
12		SM-6061610-SC	SCREW M6 L=16	ヒラコネジ M6 L=15	(4)
13		SM-4051405-SE	SCREW M5 L=14	ナハ コネジ M5 L=14	(2)
14		NM-6050001-SE	NUT M5	ロツカクナツ M5	(2)
15		WP-1612616-SE	WASHER 16X30X2.6	ヒラサ カ ネ	(2)
16		WS-1643202-KR	SPRING WASHER	ハ ネサ カ ネ 16.4X26.6X3.2	(1)
17		NM-6160511-SE	NUT M16X1.5	ロツカクナツ M16X1.5 1ツ	(1)
18		NM-6050001-SE	NUT M5	ロツカクナツ M5	(4)
19		WS-0510002-KN	SPRING WASHER	ハ ネサ カ ネ 5.1X9.2X1.3	(4)
20		229-30556	THREAD STANDING ARM ASM.	イトタテウテ (クミ)	(2)
21	01	269-10059	THREAD GUIDE ARM ASM.	イトタテイトアンナイウテ (クミ)	1
22		131-67903	THREAD STANDING THREAD GUIDE	イトタテイトアンナイ	(1)
23		131-68000	THREAD GUIDE BASE, LOWER	イトタテイトアンナイ(シタ)タイ	(1)
24		131-68109	THREAD GUIDE ARM BASE	イトタテイトアンナイウテ	(1)
25		131-68208	THREAD GUIDE ARM BASE	イトタテイトアンナイウテ タイ	(1)
26		SM-4041001-SC	SCREW M4X0.7 L=10	ナハ コネジ M4X0.7 L=10	(2)
27		NM-6040002-SE	NUT M4X0.7	ロツカクナツ M4X0.7 2ツ	(2)
28		SM-4041201-SC	SCREW M4 L=12	ナハ コネジ M4 L=12	(1)
29		SM-4042001-SC	SCREW M4 X 20	ナハ コネジ M4X0.7 L=20	(1)
30		NM-6040002-SE	NUT M4X0.7	ロツカクナツ M4X0.7 2ツ	(2)
		NOTE (注記)	01....FOR LU-1560N-7	LU-1560N-7用	

17. OPTIONAL PARTS (ADDITIONAL SPRING FOR PRESSER BAR) COMPONENTS

オプション部品 (二重コイルばね) 関係

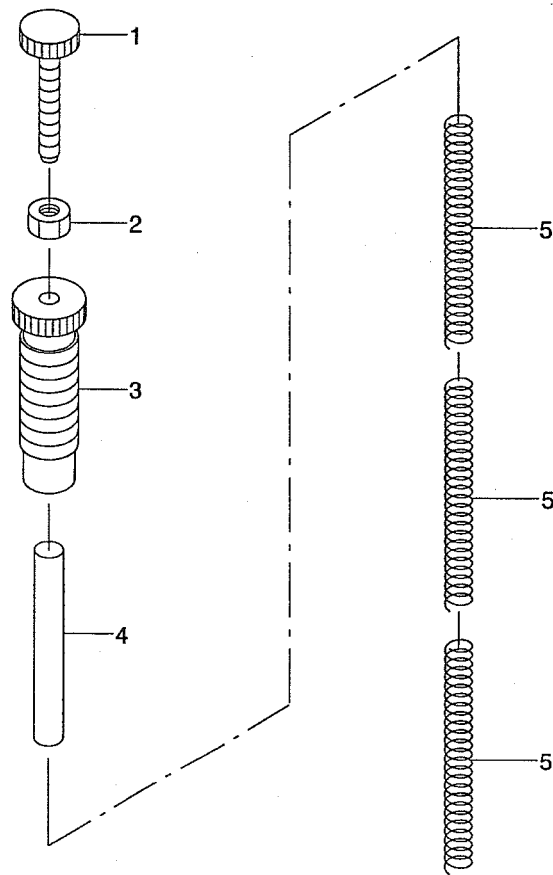

REF. NO	NOTE	PART NO.	DESCRIPTION	と ょ め い	Qty
1		210-06507	ADJUST SCREW B	オサエチヨウセツネジ B	1
2		NS-6110530-SP	NUT 11/64-40	ロツカクナツト 11/64-40	1
3		210-06408	ADJUST SCREW A	オサエチヨウセツネジ A	1
4		213-42407	GUIDE SHAFT	ハネサエシク	1
5		210-06002	ADJUST SPRING B	オサエチヨウセツハネ B	3

18. AUTOMATIC BACK COMPONENTS (OPTIONAL PARTS)

自動バック関係 (オプション部品)

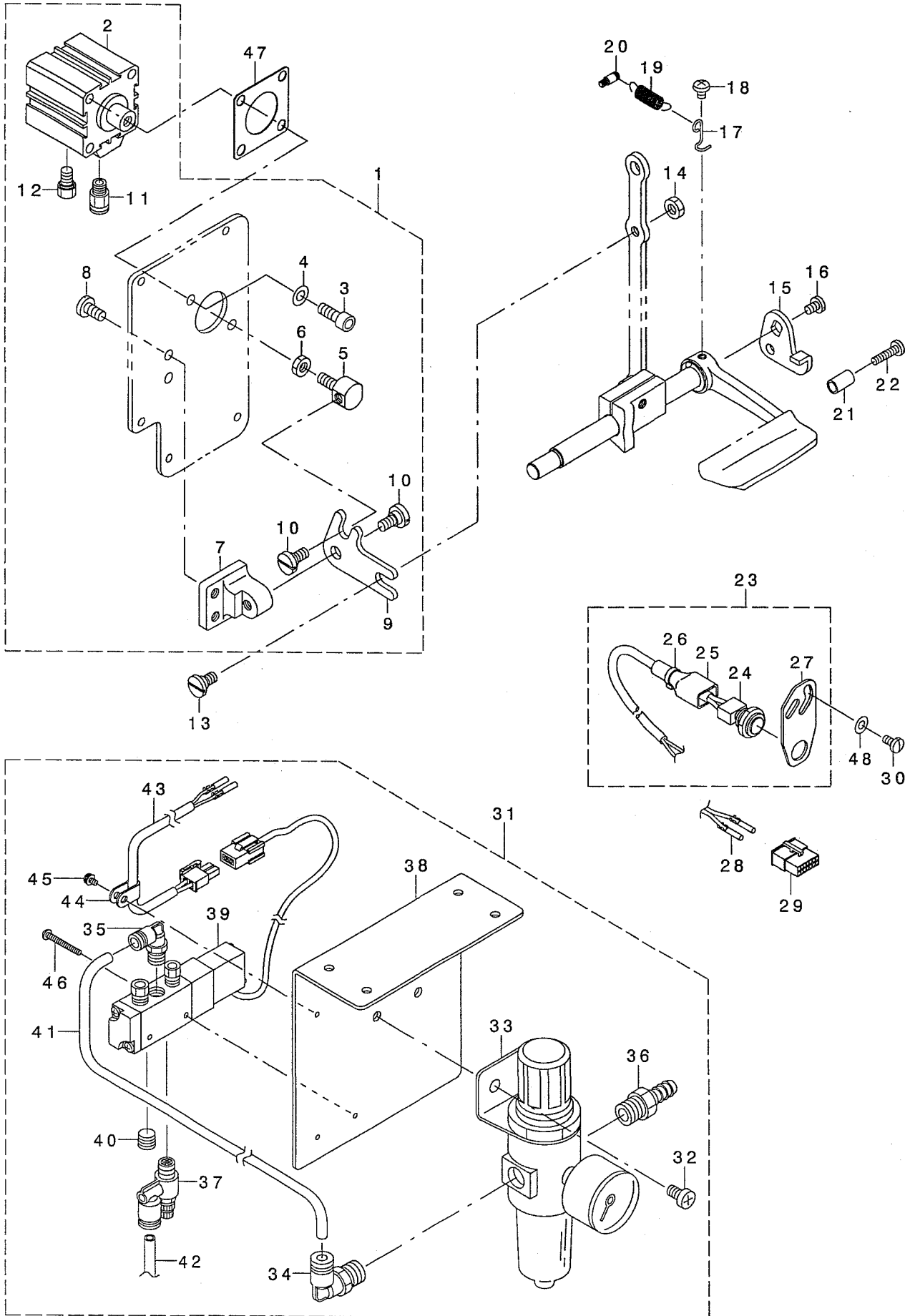

REF. NO	NOTE	PART NO.	DESCRIPTION	ヒ ヨ メ イ	Qty
1		213-48958	WINDOW PLATE ASM.	マト イタクミ(シト ウハ ツクソウチツキ)	1
2		PA-3201502-00	JIG CYLINDER	シグ シリンダ	(1)
3		SM-6061602-TP	SCREW M6 L=16	ロツカクアナホ ルト	(2)
4		WP-0641601-SD	WASHER M6	ヒラサ カネ ミカキマル M6	(2)
5		213-48602	CYLINDER CONNECTING SCREW	シリンダ -レンケツネジ	(1)
6		NM-6060003-SC	NUT M6	ロツカクナツト M6	(1)
7		213-48503	FITTING BASE	キヤクオクリリソクトリツケダ イ	(1)
8		SS-7151210-SP	SCREW 15/64-28 L=12	マルヒラネジ 15/64-28 L=12	(2)
9		213-48701	BACKWARD FEED LINK	キヤクオクリリソク	(1)
10		SD-0800352-SP	HINGE SCREW D= 8 H= 3.5	ダソネジ D=8 H=3.5	(2)
11		PJ-3010651-04	HALF UNION	ストレ-ト	(1)
12		PX-0151010-00	MUFFLER	マフラ	(1)
13		SD-0800402-TP	HINGE SCREW D= 8 H= 4	ダソネジ D=8 H=4	1
14		NS-6150430-SP	NUT 15/64-28	ロツカクナツト 15/64-28	1
15		226-56102	REVERSE FEED LINK, (1)	キヤクオクリリソク(1)	1
16		SS-7120760-SP	SCREW 3/16-28 L= 7.0	マルヒラネジ 3/16-28 L=7	1
17		226-56003	SPRING SUSPENSION	レハ -ハ ネカケ	1
18		SS-4120615-SP	SCREW 3/16-28 L=6	ナハネジ 3/16-28 L=6	1
19		135-15606	SPRING	イトキリ ホジヨカモト シハネ	1
20		101-20004	SPRING SUSPENSION	キヤクオクリレハ - ハネカケ	1
21		111-00500	REVERSE FEED LEVER STOPPER	ハツクレハ - ストツハ	1
22		SS-7111810-SP	SCREW 11/64-40 L=18	マルヒラネジ 11/64-40 L=18	1
23	*	400-24972	TOUCH BACK SWITCH ASM.	タツチハ ツクスイッチ(ソウクミ)	1
24	*	D1680-141-EAO	TOUCH BUCK SWITCH ASM.	タツチハ ツクスイッチ(クミ)	(1)
25	*	MAT-81126T00	2-POLE PLUG COVER	2P フラグ カハ-	(1)
26	*	EA-9500B01-00	CABLE BAND	ソクセンハ ソト	(1)
27	*	213-48800	SWITCH FITTING PLATE	スイッチトリツケイタ	(1)
28	*	HK-0346400-0A	TERMINAL, FEMALE	メスタ-ミナル ハラ	2
29		HK-0346101-40	HOUSING 14P	ハウジング 14P	1
30		SS-7110840-SP	SCREW 11/64-40 L=7.8	マルヒラネジ 11/64-40 L=7.8	2
31		231-05554	AIR COMPONENTS ASM.	エア-カンケイ(クミ)	1
32		SM-4061001-SB	SCREW M6 L=10	ナハコネジ M6 L=10	(2)
33		GAK-29007000	FILTER REGULATOR	フィルタ レキ ヌレ-タ	(1)
34		GAK-29009000	ELBOW	クイツクツキ テA (エルホ)	(1)
35		GAK-29010000	ELBOW B	クイツクツキ テB (エルホ)	(1)
36		GAK-29011000	NIPPLE	エア-ツキ テ	(1)
37		GAK-29016000	SPEED CONTROLLER	スピ コン	(1)
38		GAK-A1401000	SOLENOID VALVE MOUNTING PLATE	テソジ ハ ソトリツケイタ	(1)
39		GAK-A17040A0	SOLENOID VALVE ASM.	ソレノイト ハ ルフ (クミ)	(1)
40		GHP-03511000	PLUG 1/8	フルク 1/8	(1)
41		BT-0600401-EB	TUBE	チューブ	(0.18)
42		BT-0600401-EB	TUBE	チューブ	(1.3)
43		GAK-A17050A0	CORD ASM.	コード (クミ)	(1)
44		HX-0012300-00	CABLE CLIP	ケーブル クリツツ	(1)
45		SL-4030691-SC	SCREW M3X6	ナハコネジ セムス M3X0.5 L=6	(1)
46		SM-4032501-SB	SCREW M3X0.5 L=25.0	ナハコネジ M3X0.5 L=25	(2)
47		213-49105	CYLINDER PACKING	シリンダ ハ ッキン	1
48		WP-0501016-SD	WASHER 5X10.5X1	ヒラサ カネ 5X10.5X1	2

19. AUTOMATIC PRESSER LIFTING MECHANISM COMPONENTS (OPTIONAL PARTS)

自動押え上げ装置関係 (オプション部品)

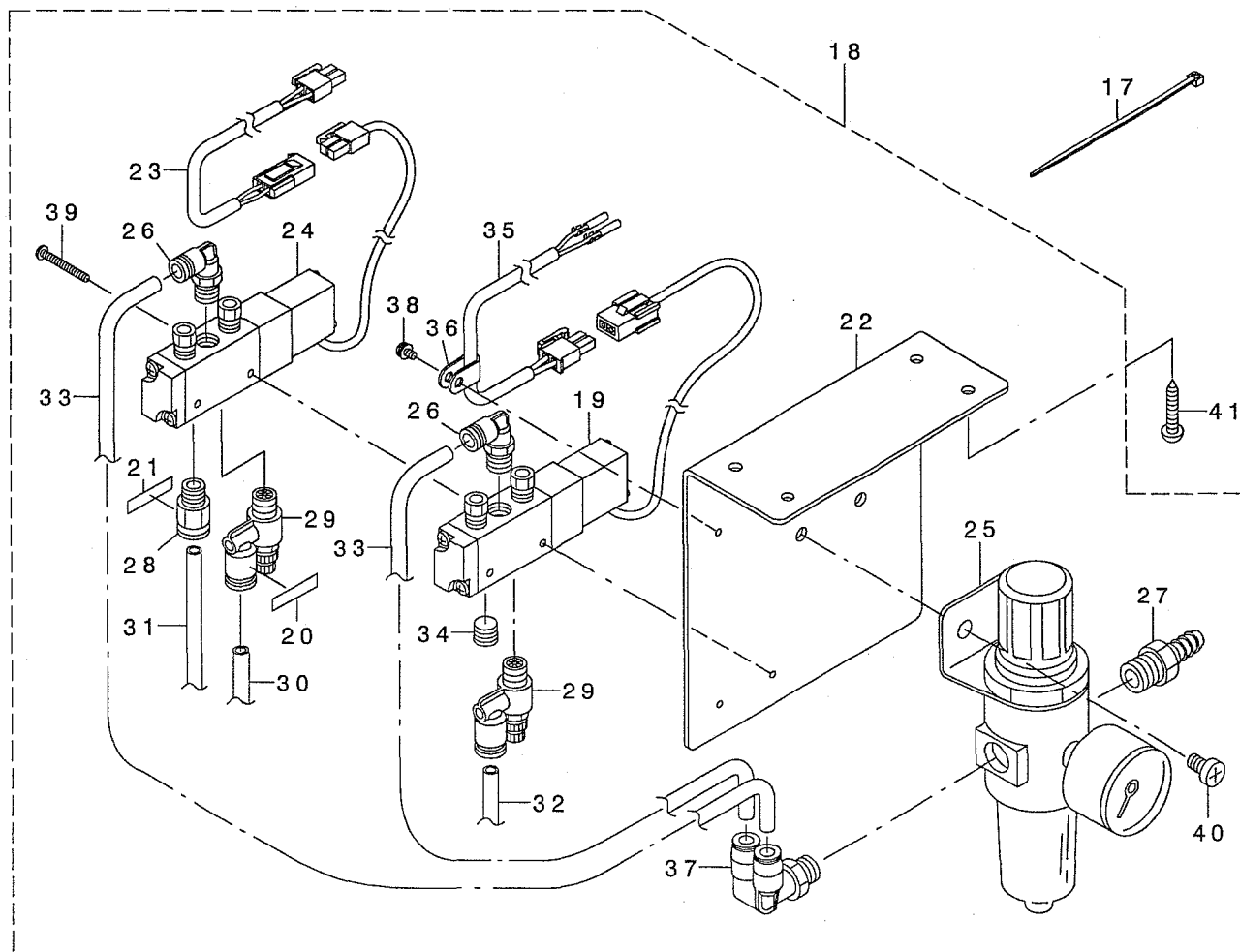
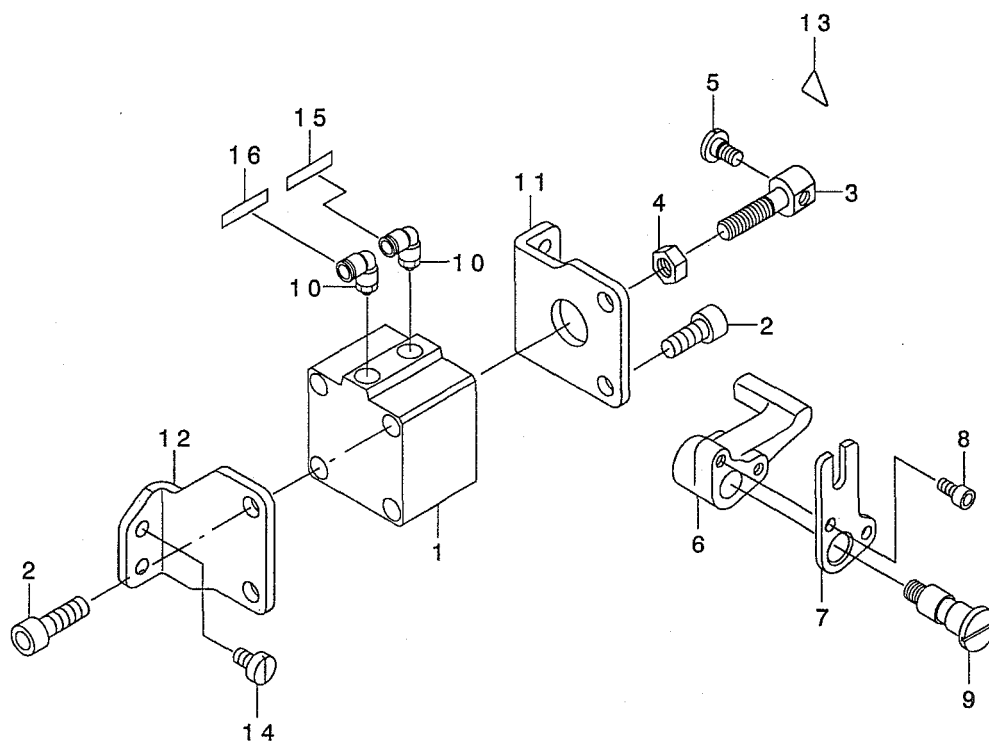

REF. NO	NOTE	PART NO.	DESCRIPTION	ヒ ヲ メ イ	Qty
1		PA-4001501-00	AIR CYLINDER	エアシリンダ	1
2		SM-6082002-TP	SCREW M8 L=20	ロツカクアナホ ルト	4
3		213-56506	CYLINDER CONNECTING SCREW	シリンダ レンケツネジ	1
4		NM-6080001-SE	NUT M8	ロツカクナツト M8 1シユ	1
5		SD-0720331-SP	HINGE SCREW D= 7.24 H= 3.3	タ ンネジ D=7.24 H=3.3	1
6		213-56605	LEVER A	ジ ト ウオサエアケ レハ -A	1
7		213-56803	LEVER B	ジ ト ウオサエアケ レハ -B	1
8		SM-6051002-TP	SCREW M5X0.8 L=10	ロツカクアナホ ルト M5X0.8 L=10	2
9		213-56704	SHAFT	ジ ト ウオサエアケ レハ -ジ ク	1
10		PJ-3040651-02	ELBOW	エルホ	2
11		213-56308	CYLINDER STAY(FRONT)	シリンダ ステイ(マエ)	1
12		213-56407	CYLINDER STAY(REAR)	シリンダ ステイ(ウシロ)	1
13		CM-3002000-01	ATTENTION SEAL	ユビ ケガ チュウイシ-ル(16)	1
14		SS-6151040-SP	SCREW 15/64-28 L=10	ヒラネジ 15/64-28 L=10	4
15		HX-0029500-00	WIRE MARK(1)	ワイヤ-マーク(1)	1
16		HX-0029500-0A	WIRE MARK(2)	ワイヤ-マーク(2)	1
17		EA-9500B01-00	CABLE BAND	ソクセンハ ント	3
18		GAK-A17010A0	AIR COMPONENTS ASM.	エア-カンケイ(クミ)	1
19		GAK-A17040A0	SOLENOID VALVE ASM.	ソレノイト ハ ルブ (クミ)	(1)
20		HX-0029500-00	WIRE MARK(1)	ワイヤ-マーク(1)	(1)
21		HX-0029500-0A	WIRE MARK(2)	ワイヤ-マーク(2)	(1)
22		GAK-A1401000	SOLENOID VALVE MOUNTING PLATE	テ ンジ ハ ントリツケイタ	(1)
23		GAK-A14020A0	CORD ASM.	コ-ト (クミ)	(1)
24		GAK-A14030A0	SOLENOID VALVE ASM.	ソレノイト ハ ルブ (クミ)	(1)
25		GAK-29007000	FILTER REGULATOR	フィルタ レキ ユレ-タ	(1)
26		GAK-29010000	ELBOW B	クイツクツキ テB (エルホ)	(2)
27		GAK-29011000	NIPPLE	エア-ツキ テ	(1)
28		GAK-29015000	JOINT A	クイツクツキ テA(ストレ-ト)	(1)
29		GAK-29016000	SPEED CONTROLLER	スピ コン	(2)
30		BT-0600401-EB	TUBE	チューブ	(1.3)
31		BT-0600401-EB	TUBE	チューブ	(1.3)
32		BT-0600401-EB	TUBE	チューブ	(1.3)
33		BT-0600401-EB	TUBE	チューブ	(0.18)
34		GHP-03511000	PLUG 1/8	プ ラク 1/8	(1)
35		GAK-A17050A0	CORD ASM.	コ-ト (クミ)	(1)
36		HX-0012300-0A	CABLE CLIP	ケーブ ルクリツブ	(1)
37		PJ-3090652-02	JOINT	クイツクツキ テ(フ ランチエルホ ワイ)	(1)
38		SL-4030691-SC	SCREW M3X6	ナハ コネジ セムズ M3X0.5 L=6	(1)
39		SM-4034001-SN	SCREW M3 L=40	ナハ コネジ M4 L=40	(2)
40		SM-4061001-SB	SCREW M6 L=10	ナハ コネジ M6 L=10	(2)
41		SK-3482500-SC	WOOD SCREW D=4.8 L=25	マルモクネジ D=4.8 L=25	4

20. BELT COVER & OIL RESERVOIR COMPONENTS

ベルトカバー・油受け関係

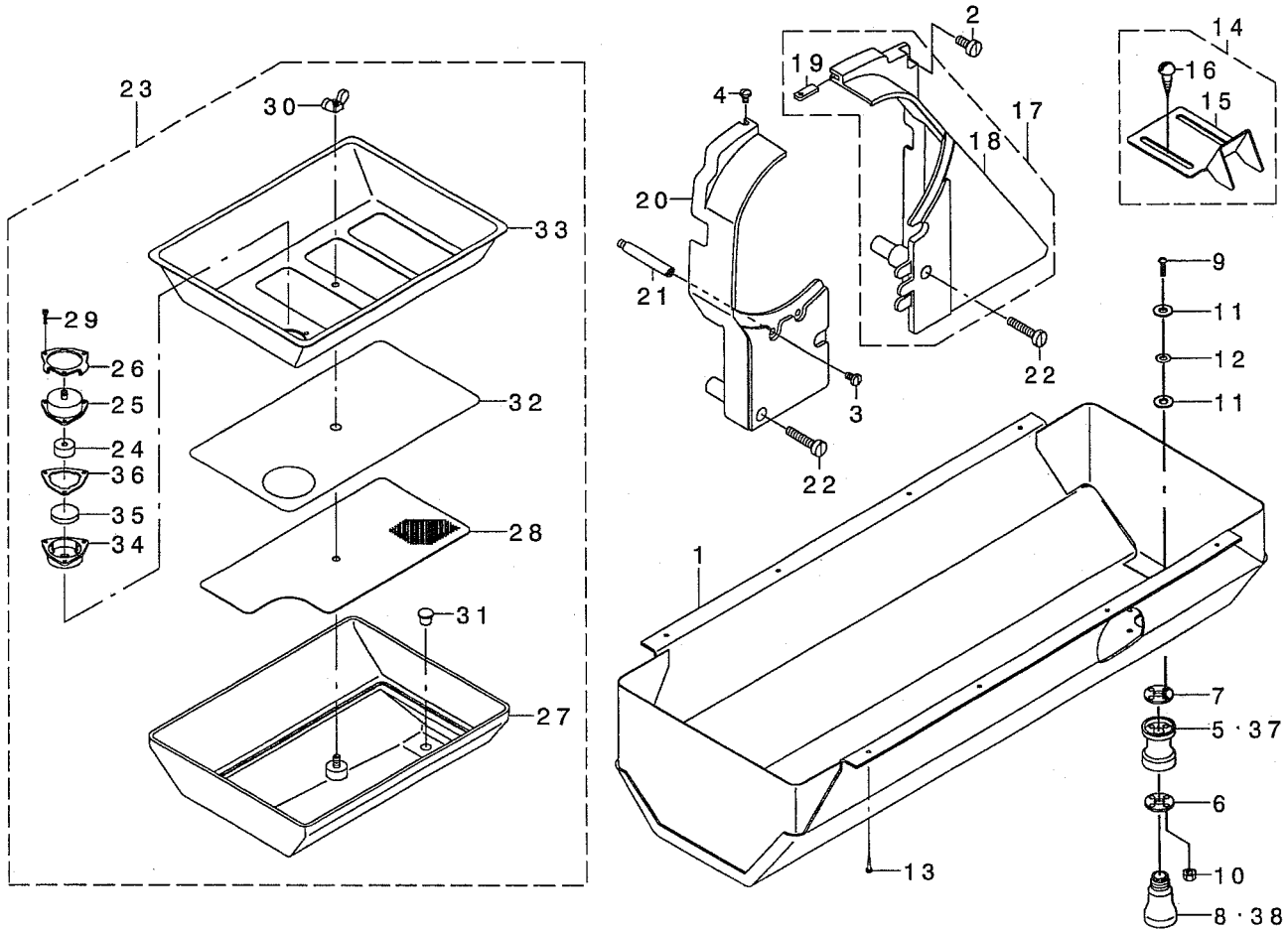

REF. NO	NOTE	PART NO.	DESCRIPTION	ト ッ メ イ	Qty
1		213-51457	OIL RESERVOIR ASM.	アッ ラウケ(クミ)	1
2		SS-6151440-SP	SCREW 15/64-28 L=14	ヒラネツ 15/64-28 L=14	1
3		SS-7110840-SP	SCREW 11/64-40 L=7.8	マルヒラネツ 11/64-40 L=7.8	1
4		SS-5110740-TP	SCREW 11/64-40 L= 6.5	トラスネツ 11/64-40 L=6.5	1
5	01	B8202-205-000	OIL MANAGEMENT	アッ ラネキ	1
6		213-79003	OIL MANAGEMENT WASHER	アッ ラネキガネ	1
7		B8112-220-000	OIL SEAL	アッ ラネキ オイルシール	1
8	01	B9121-012-000	OIL CAN	アッ ラビ'ン	1
9		SM-3031401-SE	SCREW M3X0.5 L=14	マルコネツ M3X0.5 L=14	4
10		NM-6030001-SC	NUT M3	ロツカクナツ M3X0.5 1ツユ	4
11		107-48101	OIL REMOVING SETSCREW PACKING	アッ ラネキトメネツ'ハ'ツキン	8
12		WP-0320501-SC	WASHER M3	ヒラサ'ガ'ネ 3.2X7X0.5	4
13		SK-3241601-SC	WOOD SCREW D=2.4 L=16	マルモクネツ' D=2.4 L=16	8
14		107-55254	BELT COVER C ASM. (FOR JE)	ア'ルトカハ'-C(JEヲヨウ)クミ	1
15		107-55205	BELT COVER C(JE)	ア'ルトカハ'-C(JEヲヨウ)	(1)
16		SK-3482500-SC	WOOD SCREW D=4.8 L=25	マルモクネツ' D=4.8 L=25	(2)
17		213-51150	BELT COVER ASM. (RIGHT)	ア'ルトカハ'- (ミキ')クミ	1
18		213-51101	BELT COVER (RIGHT)	ア'ルトカハ'- (ミキ')	(1)
19		213-51002	BELT COVER AUXILIARY PLATE	ア'ルトカハ'-ホツ'ヨイタ	(1)
20		213-51200	BELT COVER (LEFT)	ア'ルトカハ'- (ヒタ'リ)	1
21		D8232-241-E00	BELT COVER SUPPORT A	ア'ルトカハ'- ヲチユウ A	1
22		SS-6153040-SP	SCREW 15/64-28 L=30	ヒラネツ' 15/64-28 L=30	2
23		213-45350	OIL TANK ASM.	オイルタンク(クミ)	1
24		107-27303	FILTER	フィルタ'	(1)
25		107-27204	FILTER CAP	フィルタ'-キャツ'プ'	(1)
26		107-53002	FILTER PLATE	フィルタ'-オサエイタ	(1)
27		213-45301	OIL TANK	オイルタンク	(1)
28		213-46804	COVER(LOWER)	カハ'- (ツタ)	(1)
29		SM-6021000-TP	SCREW	ヒラネツ'	(3)
30		NM-9050001-SC	WING NUT M5X0.8	チヨウナツ' M5X0.8 1ツユ	(1)
31		TA-0800704-RO	RUBBER PLUG	トメセン	(1)
32		213-46903	FILTER	フィルタ'	(1)
33		213-46705	COVER(REAR)	カハ'- (ウエ)	(1)
34		213-45509	FILTER CASE	フィルタ'ケース	(1)
35		B8228-125-000	OIL RESERVOIR MAGNET	ツ'ラヤク	(1)
36		107-39209	FILTER PACKING	フィルタ'-ハ'ツキン	(1)
37	*02	400-25299	OIL POT JOINT	アッ ラネキ	1
38	*02	400-25300	OIL POT	アッ ラビ'ン	1

NOTE (注記)

01...FOR LU-1560N
02...FOR LU-1560N-7

LU-1560N用
LU-1560N-7用

21. DL MECHANISM COMPONENTS (OPTIONAL PARTS)

DL装置関係 (オプション部品)

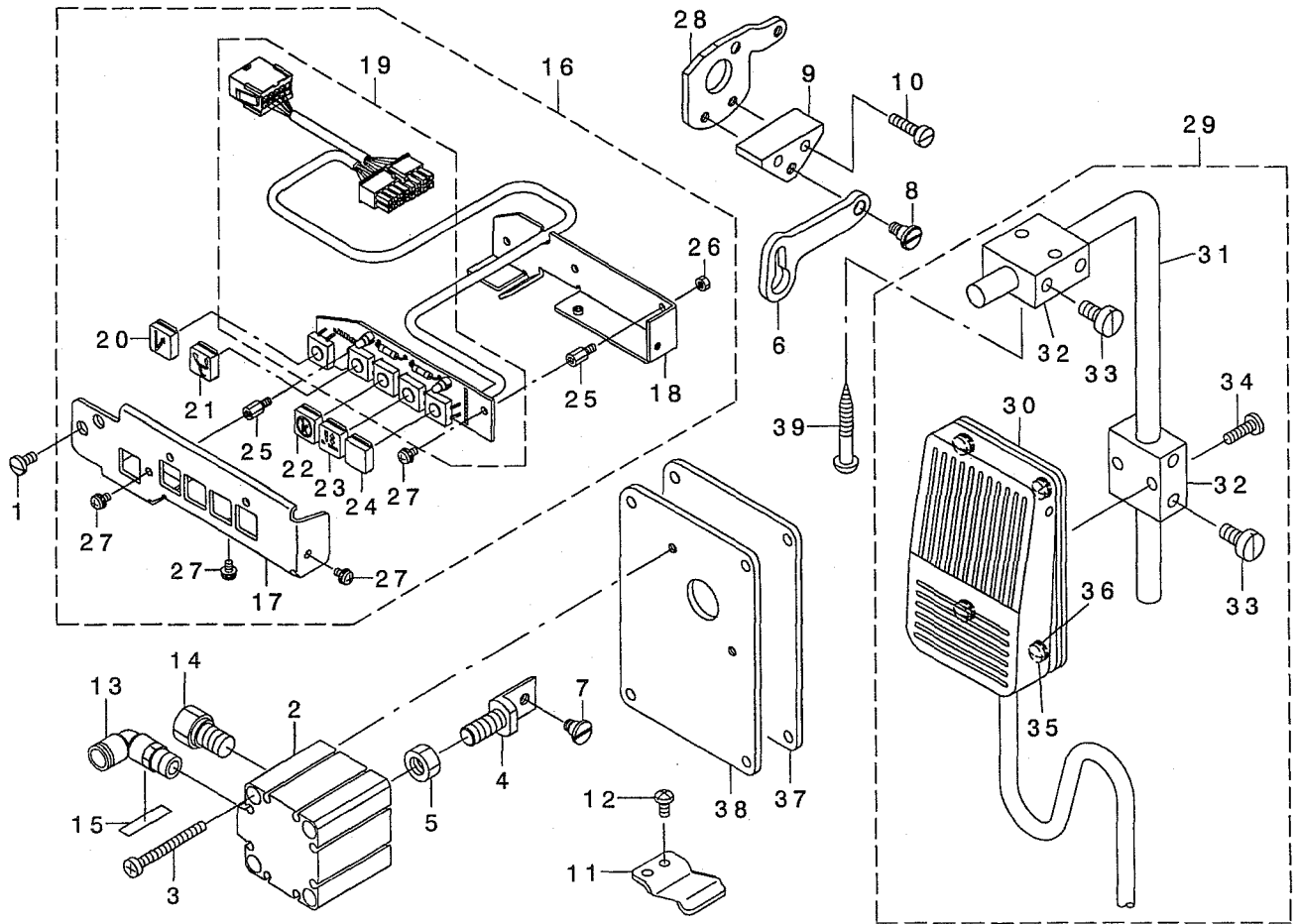

REF. NO	NOTE	PART NO.	DESCRIPTION	ヒョウメイ	Qty
1		SS-7110840-SP	SCREW 11/64-40 L=7.8	マルヒラネジ 11/64-40 L=7.8	2
2		PA-3202001-00	JIG CYLINDER	ジグサイリンドア	1
3		SM-6044002-TP	SCREW	ロックアサネジ	2
4		214-38403	CYLINDER CONNECTING SCREW	サイリンドア-レンケツネジ	1
5		NM-6080721-SE	NUT M8	ロックナツト M8	1
6		214-38502	MUTUAL VERTICAL LINK	コウゴトウヨウゲリツク	1
7		SD-0600403-TP	HINGE SCREW	ウツネクリフ-リダソネジ	1
8	*	SD-0600454-TP	SHOULDER SCREW	ダソネジ D=6 H=4.5	1
9		214-38601	MUTUAL VERTICAL LINK SPASER	コウゴトウヨウゲリツクスバ-サ	1
10		SS-6111610-SP	SCREW 11/64-40 L=16	ヒラネジ 11/64-40 L=16	2
11		214-38700	MUTUAL VERTICAL LINK SUPPORT	コウゴトウヨウゲリツクササエ	1
12		SS-4110815-SP	SCREW 11/64-40 L=8	ナハネジ 11/64-40 L=8	2
13		PJ-3040651-02	ELBOW	エルボ	1
14		PX-0151010-00	MUFFLER	マフラ	1
15		HX-0029500-0C	WIRE MARK(4)	ワイヤ-マ-ク(4)	1
16	*	400-24849	5RANGE SWITCH ASM.	ゴレンジスイッチ(クミ)	1
17		214-42603	SWITCH COVER	スイッチカバー	(1)
18		214-42702	SWITCH CIRCUIT FITTING BASE	スイッチキハソツツクダイ	(1)
19	*	400-24848	5RANGE SWITCH SUB(A) ASM.	ゴレンジスイッチキハソA(クミ)	(1)
20		214-42900	KEY TOP A	キートップA	(1)
21		214-43007	KEY TOP B	キートップB	(1)
22		214-43106	KEY TOP C	キートップC	(1)
23		214-43205	KEY TOP D	キートップD	(1)
24		214-43809	KEY TOP F	キートップF	(1)
25		HX-0035400-0N	SPASER	スバ-サ	(4)
26		NM-6030001-SC	NUT M3	ロックナツト M3X0.5 1ツ	(3)
27		SL-4030631-SC	SCREW M3X6	サカネツキナハコネジ M3 L=6	(4)
28		214-38106	STOPPER PLATE B	ストッパイタ(B)	1
29	*	400-25036	KNEE SWITCH ASM.	オサエアケヒサスイッチ(クミ)	1
30	*	400-25035	KNEE SWITCH ASM.	ヒサスイッチ(クミ)	(1)
31		MAT-80231T00	DRIVING BAR, T002	スイツチツツウチ(T002)	(1)
32		MAT-80230T00	KNEE SWITCH SUPPORT BASE	スイツチツツウダイ(T002)	(2)
33		SS-6151220-SP	SCREW 15/64-28 L=11.5	ヒラネジ 15/64-28 L=11.5	(4)
34		SS-7111410-SP	SCREW 11/64-40 L=14	マルヒラネジ 11/64-40 L=14	(2)
35	*	SS-7110710-SL	SCREW 11/64-40 L=7.0	マルヒラネジ 11/64-40 L=7	(4)
36	*	WP-0480856-SP	WASHER 4.8X8.4X0.8	ヒラサカネ 4.8X8.4X0.8	(4)
37		214-37306	WINDOW PLATE E PACKING	マトイタEパッキン	1
38		214-37207	WINDOW PLATE F	マトイタF	1
39		SK-3514000-SC	WOOD SCREW D=5.1 L=40	マルモクネジ D=5.1 L=40	2

22. SUSPENSION SQUARE COMPONENTS (OPTIONAL PARTS)

吊り定規関係 (オプション部品)

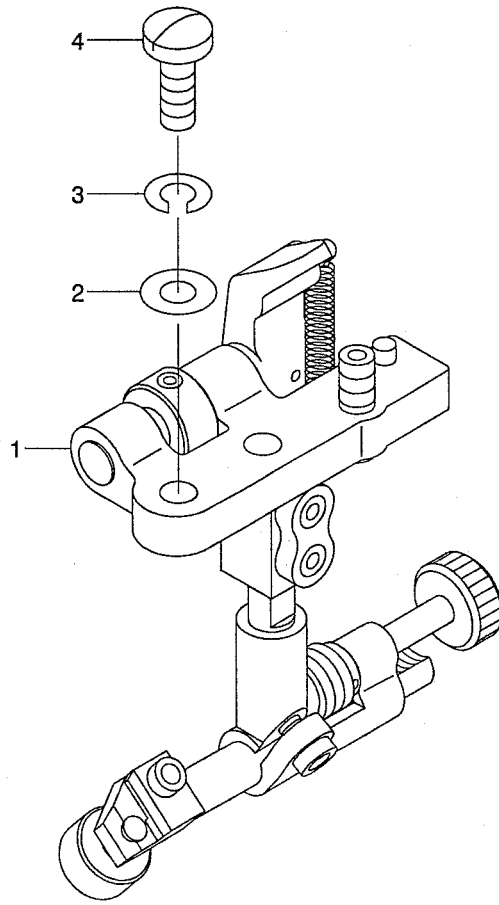

REF. NO	NOTE	PART NO.	DESCRIPTION	キ ャ ム イ	Qty
1		MAH-152010A0	RULER	ツリジヨウキ (クミ)	1
2		WP-0621016-SD	WASHER 6.2X13X1	ヒラサガネ 6.2X13X1	2
3		WS-0610002-KN	SPRING WASHER 6.1X12.2X1.5	ハネサガネ M6	2
4		SS-7151610-SP	SCREW 15/64-28 L=16	マルヒラネジ 15/64-28 L=16	2

23. ACCESSORIES PARTS COMPONENTS

付属品関係

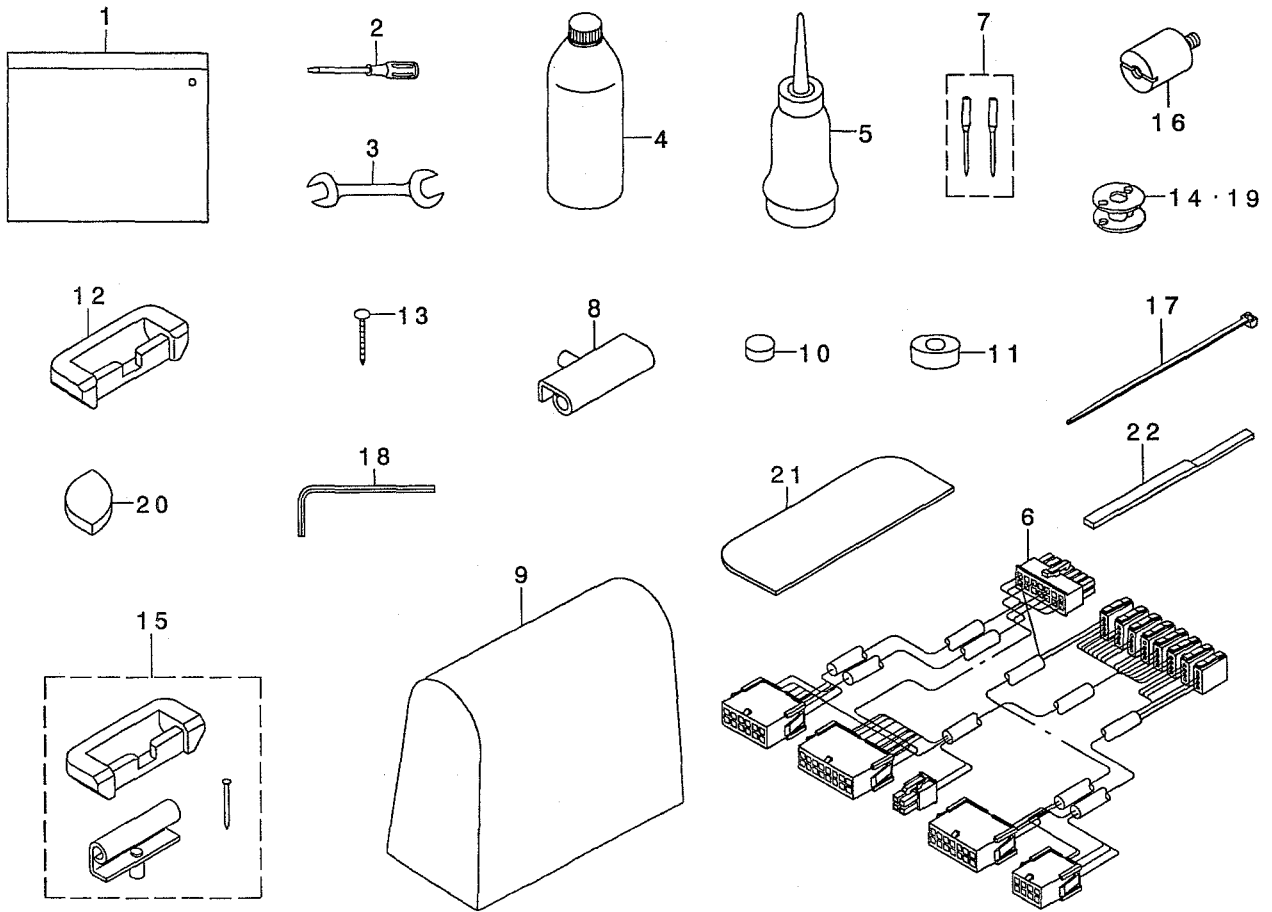

REF. NO	NOTE	PART NO.	DESCRIPTION	ヒョウメイ	Qty
1		214-13158	ACCESSORY BAG ASM.	フツクヒンバツク(クミ)	1
2		229-33006	SCREW DRIVER, LARGE	トライバ-(ダイ)	1
3		B9113-012-000	WRENCH (9X10)	リョウチスナ(シヨ)	1
4		MDF-RX2700C0	NEW DEFRIX OIL NO.2(700CC)	デフレツクスオイルNO.2(700CC)	1
5		J1067-000-000	OILER	アブラサシ	1
6	*04	400-24864	RELAY CORD E ASM.	チュウケイコトE(クミ)	1
7		MC-3720016-02	NEEDLE SY3355 #160-2	SY3355 #160-2	1
8	*02	229-26356	HINGE COMPL.	ヒンダケツゴウ	2
9		105-29808	COVER	トウフビニールカバー	1
10		B8206-012-000	FELT CUSHION	トーフクツヨシ	4
11		B8209-012-000	RUBBER CUSHION	トーフササエゴム	4
12	*02	229-26000	RUBBER CUSHION	ゴムヒンダサ	2
13	02	B8210-012-000	CUSHION SET NAIL	クキ(20ミリ)	8
14	02	213-34800	ALUMINUM BOBBIN WITH KNURL	アルミホビン(ローレットツキ)	1
15	01	214-13257	RUBBER HINGE ASM.	ラハヒンダ(クミ)	1
16	04	B8404-352-000	BELT COVER SUPPORT STUD	ベルトカバーササエネジ	2
17	04	EA-9500B01-00	CABLE BAND	ソクセンバンド	3
18		B9102-057-000	WRENCH (3/32)	ロツカホスナ3/32	1
19	03	B9117-563-000	BOBBIN	ホビン	2
20		B8207-012-000	CUSHION (A)	トーフクツヨシサA	4
21		107-42005	SPACER	スペーサゴム	2
22		213-90307	FIXING KNIFE GAUGE	コテイメスケージ	1
	NOTE (注記)		01....HEAD ONLY, HEAD AND MOTOR DELIVERY ONLY	頭部のみ, 頭部とモータ出荷のみ	
			02....COMPLETE SET DELIVERY ONLY	コンプリート出荷のみ	
			03....FOR LU-1560N	LU-1560N用	
			04....FOR LU-1560N-7	LU-1560N-7用	

24. TABLE OF EXCHANGING GAUGE PARTS

交換ゲージ一覧表

Common Parts
共通部品

Needle gauge size 針 幅	Throat Plate 針 板		Feed Dog 送り歯		Presser Foot asm. 押さえ足組		Presser Foot asm. (with Center guide) 押さえ足組 (センターガイド付)		Needle Clamp asm. 針留組	
	Ref.No	Part No.	Ref.No	Part No.	Ref.No	Part No.	Ref.No	Part No.	Ref.No	Part No.
(1/8)	1	213-68709	13	213-69400	25	213-70853			40	213-71554
(3/16)	2	213-66109	14	213-66604	26	213-67651			41	213-68154
(1/4)	3	213-66208	15	213-66703	27	213-67750			42	213-68253
(5/16)	4	213-66307	16	213-66802	28	213-67859	37	213-74657	43	213-68352
(3/8)	5	213-66406	17	213-66901	29	213-67958	38	213-74756	44	213-68451
(1/2)	6	213-66505	18	213-67008	30	213-68055	39	213-74855	45	213-68550
(5/8)	7	213-66808	19	213-69509	31	213-70952			46	213-71653
(3/4)	8	213-68907	20	213-69608	32	213-71059			47	213-71752
(7/8)	9	213-69004	21	213-69707	33	213-71158			48	213-71851
(1)	10	213-69103	22	213-69806	34	213-71257			49	213-71950
(1-1/8)	11	213-69202	23	213-69905	35	213-71356			50	213-72057
(1-1/4)	12	213-69301	24	213-70002	36	213-71455			51	213-72156

For LU-1560-7
LU-1560-7用

Needle gauge size 針 幅	Feed Foot asm. 送り足組		Bed Slide asm. (Left) 滑り板 (左)		Bed Slide asm. (Right) 滑り板 (右)	
	Ref.No	Part No.	Ref.No	Part No.	Ref.No	Part No.
(1/8)	52	213-70150	63	213-65606	66	213-65002
(3/16)	53	213-67156				
(1/4)	54	213-67255				
(5/16)	55	213-67354				
(3/8)	56	213-67453	64	213-65705	67	213-65101
(1/2)	57	213-67552				
(5/8)	58	213-70259				
(3/4)	59	213-70358	65	213-65804	68	213-65200
(7/8)	60	213-70457				
(1)	61	213-70556				
(1-1/8)	62	213-70655				

For LU-1560
LU-1560用

Needle gauge size 針 幅	Feed Foot asm. 送り足組		Feed Foot asm. (Option) 送り足組 (オプション)	
	Ref.No	Part No.	Ref.No	Part No.
(1/8)	69	213-72255	81	213-73451
(3/16)	70	213-72354	82	213-73550
(1/4)	71	213-72453	83	213-73659
(5/16)	72	213-72552	84	213-73758
(3/8)	73	213-72651	85	213-73857
(1/2)	74	213-72750	86	213-73956
(5/8)	75	213-72859	87	213-74053
(3/4)	76	213-72958	88	213-74152
(7/8)	77	213-73055	89	213-74251
(1)	78	213-73154	90	213-74350
(1-1/8)	79	213-73253	91	213-74459
(1-1/4)	80	213-73352	92	213-74558

REF. NO	NOTE	PART NO.	DESCRIPTION	キ ヨ キ イ	Qty
1		213-68709	NEEDLE PLATE 1/8	ハリタ 1/8	1
2		213-66109	NEEDLE PLATE 3/16	ハリタ 3/16	1
3		213-66208	NEEDLE PLATE 1/4	ハリタ 1/4	1
4		213-66307	NEEDLE PLATE 5/16	ハリタ 5/16	1
5		213-66406	NEEDLE PLATE 3/8	ハリタ 3/8	1
6		213-66505	NEEDLE PLATE 1/2	ハリタ 1/2	1
7		213-68808	NEEDLE PLATE 5/8	ハリタ 5/8	1
8		213-68907	NEEDLE PLATE 3/4	ハリタ 3/4	1
9		213-69004	NEEDLE PLATE 7/8	ハリタ 7/8	1
10		213-69103	NEEDLE PLATE 1	ハリタ 1	1
11		213-69202	NEEDLE PLATE 1-1/8	ハリタ 1-1/8	1
12	01	213-69301	NEEDLE PLATE 1-1/4	ハリタ 1-1/4	1
13		213-69400	FEED DOG 1/8	オクリハ 1/8	1
14		213-66604	FEED DOG 3/16	オクリハ 3/16	1
15		213-66703	FEED DOG 1/4	オクリハ 1/4	1
16		213-66802	FEED DOG 5/16	オクリハ 5/16	1
17		213-66901	FEED DOG 3/8	オクリハ 3/8	1
18		213-67008	FEED DOG 1/2	オクリハ 1/2	1
19		213-69509	FEED DOG 5/8	オクリハ 5/8	1
20		213-69608	FEED DOG 3/4	オクリハ 3/4	1
21		213-69707	FEED DOG 7/8	オクリハ 7/8	1
22		213-69806	FEED DOG 1	オクリハ 1	1
23		213-69905	FEED DOG 1-1/8	オクリハ 1-1/8	1
24	01	213-70002	FEED DOG 1-1/4	オクリハ 1-1/4	1
25		213-70853	PRESSER FOOT ASM. 1/8	オサエアツ(クミ)1/8	1
26		213-67651	PRESSER FOOT ASM. 3/16	オサエアツ(クミ)3/16	1
27		213-67750	PRESSER FOOT ASM. 1/4	オサエアツ(クミ)1/4	1
28		213-67859	PRESSER FOOT ASM. 5/16	オサエアツ(クミ)5/16	1
29		213-67958	PRESSER FOOT ASM. 3/8	オサエアツ(クミ)3/8	1
30		213-68055	PRESSER FOOT ASM. 1/2	オサエアツ(クミ)1/2	1
31		213-70952	PRESSER FOOT ASM. 5/8	オサエアツ(クミ)5/8	1
32		213-71059	PRESSER FOOT ASM. 3/4	オサエアツ(クミ)3/4	1
33		213-71158	PRESSER FOOT ASM. 7/8	オサエアツ(クミ)7/8	1
34		213-71257	PRESSER FOOT ASM. 1	オサエアツ(クミ)1	1
35		213-71356	PRESSER FOOT ASM. 1-1/8	オサエアツ(クミ)1-1/8	1
36	01	213-71455	PRESSER FOOT ASM. 1-1/4	オサエアツ(クミ)1-1/4	1
37		213-74657	PRESSER FOOT 5/16 ASM.	センタ-カ'ト' オサエアツ 5/16(クミ)	1
38		213-74756	PRESSER FOOT 3/8 ASM.	センタ-カ'ト' オサエアツ 3/8(クミ)	1
39		213-74855	PRESSER FOOT 1/2 ASM.	センタ-カ'ト' オサエアツ 1/2(クミ)	1
40		213-71554	NEEDLE CLAMP 1/8 ASM.	オサエアツ(クミ)1-1/4	1
41		213-68154	NEEDLE CLAMP 3/16 ASM.	オサエアツ(クミ)1/2	1
42		213-68253	NEEDLE CLAMP 1/4 ASM.	オサエアツ(クミ)1/2	1
43		213-68352	NEEDLE CLAMP 5/16 ASM.	オサエアツ(クミ)1/2	1
44		213-68451	NEEDLE CLAMP 3/8 ASM.	オサエアツ(クミ)1/2	1
45		213-68550	NEEDLE CLAMP 1/2 ASM.	オサエアツ(クミ)1/2	1
46		213-71653	NEEDLE CLAMP 5/8 ASM.	オサエアツ(クミ)1-1/4	1
47		213-71752	NEEDLE CLAMP 3/4 ASM.	オサエアツ(クミ)1-1/4	1
48		213-71851	NEEDLE CLAMP 7/8 ASM.	オサエアツ(クミ)1-1/4	1
49		213-71950	NEEDLE CLAMP 1 ASM.	オサエアツ(クミ)1-1/4	1
50		213-72057	NEEDLE CLAMP 1-1/8 ASM.	オサエアツ(クミ)1-1/4	1
51	01	213-72156	NEEDLE CLAMP 1-1/4 ASM.	オサエアツ(クミ)1-1/4	1
52		213-70150	WALKING FOOT 1/8 ASM.	オクリハ 1-1/4	1
53		213-67156	WALKING FOOT 3/16 ASM.	オクリハ 1/2	1
54		213-67255	WALKING FOOT 1/4 ASM.	オクリハ 1/2	1
55		213-67354	WALKING FOOT 5/16 ASM.	オクリハ 1/2	1
56		213-67453	WALKING FOOT 3/8 ASM.	オクリハ 1/2	1
57		213-67552	WALKING FOOT 1/2 ASM.	オクリハ 1/2	1
58		213-70259	WALKING FOOT 5/8 ASM.	オクリハ 1-1/4	1
59		213-70358	WALKING FOOT 3/4 ASM.	オクリハ 1-1/4	1
60		213-70457	WALKING FOOT 7/8 ASM.	オクリハ 1-1/4	1
61		213-70556	WALKING FOOT 1 ASM.	オクリハ 1-1/4	1
62		213-70655	WALKING FOOT 1-1/8 ASM.	オクリハ 1-1/4	1
63		213-65606	BED SLIDE(LEFT) A	トキリスハ' ヲイタ(ヒタ) A	1
64		213-65705	BED SLIDE(LEFT) B	トキリスハ' ヲイタ(ヒタ) B	1
65		213-65804	BED SLIDE(LEFT) C	トキリスハ' ヲイタ(ヒタ) C	1
66		213-65902	BED SLIDE(RIGHT) A	トキリスハ' ヲイタ(ヒキ) A	1
67		213-65101	BED SLIDE(RIGHT) B	トキリスハ' ヲイタ(ヒキ) B	1
68		213-65200	BED SLIDE(RIGHT) C	トキリスハ' ヲイタ(ヒキ) C	1
69		213-72255	WALKING FOOT 1/8 ASM.	オサエアツ(クミ)1-1/4	1
70		213-72354	WALKING FOOT 3/16 ASM.	オサエアツ(クミ)1-1/4	1
71		213-72453	WALKING FOOT 1/4 ASM.	オサエアツ(クミ)1-1/4	1
72		213-72552	WALKING FOOT 5/16 ASM.	オサエアツ(クミ)1-1/4	1
73		213-72651	WALKING FOOT 3/8 ASM.	オサエアツ(クミ)1-1/4	1
74		213-72750	WALKING FOOT 1/2 ASM.	オサエアツ(クミ)1-1/4	1
75		213-72859	WALKING FOOT 5/8 ASM.	オサエアツ(クミ)1-1/4	1
76		213-72958	WALKING FOOT 3/4 ASM.	オサエアツ(クミ)1-1/4	1
77		213-73057	WALKING FOOT 7/8 ASM.	オサエアツ(クミ)1-1/4	1
78		213-73156	WALKING FOOT 1 ASM.	オサエアツ(クミ)1-1/4	1
79		213-73255	WALKING FOOT 1-1/8 ASM.	オサエアツ(クミ)1-1/4	1
80		213-73354	WALKING FOOT 1-1/4 ASM.	オサエアツ(クミ)1-1/4	1
81		213-73453	WALKING FOOT 1/8 ASM.	オサエアツ(クミ)1-1/4	1
82		213-73552	WALKING FOOT ASM. 3/16	オサエアツ(クミ)1-1/4	1
83		213-73651	WALKING FOOT 1/4 ASM.	オサエアツ(クミ)1-1/4	1
84		213-73750	WALKING FOOT ASM. 5/16	オサエアツ(クミ)1-1/4	1
85		213-73857	WALKING FOOT 3/8 ASM.	オサエアツ(クミ)1-1/4	1
86		213-73956	WALKING FOOT ASM. 1/2	オサエアツ(クミ)1-1/4	1
87		213-74055	WALKING FOOT 5/8 ASM.	オサエアツ(クミ)1-1/4	1
88		213-74154	WALKING FOOT 3/4 ASM.	オサエアツ(クミ)1-1/4	1
89		213-74253	WALKING FOOT 7/8 ASM.	オサエアツ(クミ)1-1/4	1
90		213-74352	WALKING FOOT 1 ASM.	オサエアツ(クミ)1-1/4	1
91		213-74451	WALKING FOOT 1-1/8 ASM.	オサエアツ(クミ)1-1/4	1
92		213-74550	WALKING FOOT 1-1/4 ASM.	オサエアツ(クミ)1-1/4	1

NOTE (注記)

01...EXCLUSIVE LU-1560N

LU-1560N専用

25. LIST FOR INFORMATION OF CHANGE

変更情報リスト

As to the place changed, refer to the corresponding Rev.No.
 When previous parts (Obsoleted part) and new parts (Added parts) are not interchangeable with each other:
 In this case, even obsoleted parts (D.) can be ordered with the obsoleted part number, so select the parts with changed dates and place your orders.

変更箇所は、該当Rev.No.版をご参照ください。
 部品の互換性がない変更の場合は、削除された品番でも、ご注文できます。

29359205

No.1340-03 Rev.No.

*A: Added parts 追加部品 / D: Obsoleted parts 削除部品 / E: Erratum 訂正

* Rev. No.	Page 頁	Ref. No.	Parts No. 品番	* Rev. No.	Page 頁	Ref. No.	Parts No. 品番
D 02	2	47	214-44153	A 03	2	47	229-51552
D 02	2	50	100-04109	A 03	2	50	229-01805
D 02	4	70	214-40474	A 03	4	70	400-24855
D 02	6	26	213-39205	A 03	6	26	400-27746
				A 03	8	11	400-33027
D 02	8	12	213-39908	A 03	8	12	400-33026
				A 03	8	15	CQ-3000000-FO
D 02	8	19	400-17406	A 03	8	19	400-33029
D 02	8	24	B1466-563-000	A 03	8	24	400-33030
D 02	8	29	135-14310	A 03	8	29	262-25201
D 02	8	38	M9640-110-000				
D 02	8	40	213-41052	A 03	8	40	400-33032
D 02	8	41	213-41003	A 03	8	41	400-33031
D 02	8	43	110-71701	A 03	8	43	229-07604
D 02	8	94	213-57561	A 03	8	94	400-24852
D 02	8	96	M9637-110-000				
D 02	10	44	110-09909	A 03	10	44	229-11804
D 02	10	46	110-52701	A 03	10	46	229-12000
D 02	10	50	B1418-761-000	A 03	10	50	400-09103
				A 03	12	63	400-42611
D 02	14	60	D6043-555-B00	A 03	14	60	HK-0346400-0A
D 02	14	61	D6028-555-B0A				
D 02	14	66	M9638-110-000				
				A 03	14	66	HK-0346101-20
D 02	15	19	135-15606	A 03	15	19	262-26209
D 02	15	21	111-00500	A 03	15	21	229-52501
D 02	15	23	213-88665	A 03	15	23	400-24972
D 02	15	24	213-88657	A 03	15	24	D1680-141-EA0
D 02	15	25	D6009-555-D0A	A 03	15	25	MAT-81126T00
D 02	15	26	EA-9500B00-00	A 03	15	26	EA-9500B01-00
D 02	15	27	D6043-555-B00	A 03	15	28	HK-0346400-0A
D 02	15	28	213-88608	A 03	15	27	213-48800
D 02	17	6	D6043-555-B00	A 03	17	6	HK-0346400-0B
D 02	22	1	GAK-A2301BA0	A 03	22	1	400-24965
D 02	22	3	GAK-A2302BA0	A 03	22	3	400-24857
D 02	22	7	D6042-555-B00	A 03	22	7	HK-0346400-0A

N U M E R I C A L I N D E X O F P A R T S

索引

PART NO 品番	PAGE 頁	REF NO	PART NO 品番	PAGE 頁	REF NO	PART NO 品番	PAGE 頁	REF NO	PART NO 品番	PAGE 頁	REF NO
A4078-550-00A	24	66	B3141-527-000	16	30	GAK-A1401000	30	38	M4007-110-0AB	4	66
BT-0600401-EB	22	11	B3142-527-000	16	22	GAK-A1401000	32	22	NM-6030001-SC	33	10
BT-0600401-EB	22	19	B3143-527-000	16	20	GAK-A14020A0	32	23	NM-6030001-SC	34	26
BT-0600401-EB	22	30	B3205-210-000	19	10	GAK-A14030A0	32	24	NM-6040001-SN	17	9
BT-0600401-EB	30	41	B3214-047-000	16	11	GAK-A1503000	22	6	NM-6040001-SN	17	10
BT-0600401-EB	30	42	B3214-047-000	19	28	GAK-A17010A0	32	18	NM-6040002-SE	26	27
BT-0600401-EB	32	30	B3416-552-000	8	77	GAK-A17040A0	30	39	NM-6040002-SE	26	30
BT-0600401-EB	32	31	B3428-521-000	18	25	GAK-A17040A0	32	19	NM-6050001-SD	18	16
BT-0600401-EB	32	32	B3520-586-000	24	24	GAK-A17050A0	30	43	NM-6050001-SE	26	14
BT-0600401-EB	32	33	B3524-552-000	24	45	GAK-A17050A0	32	35	NM-6050001-SE	26	18
BT-0600402-EA	24	20	B3538-112-000	24	21	GAK-A2302B00	22	4	NM-6060003-SC	15	6
B1104-051-000	2	44	B3538-112-000	24	40	GAK-A2302C00	22	23	NM-6060003-SC	30	6
B1111-563-000	2	34	B8112-220-000	33	7	GAK-A23030A0	22	14	NM-6080001-SE	20	4
B1129-051-000	2	22	B8202-205-000	33	5	GAK-A2303000	22	15	NM-6080001-SE	32	4
B1132-521-000	2	27	B8206-012-000	36	10	GAK-A2304000	22	16	NM-6080210-SP	34	5
B1148-555-000	19	11	B8207-012-000	36	20	GAK-29007000	30	33	NM-6160511-SE	26	17
B1203-512-000	4	26	B8209-012-000	36	11	GAK-29007000	32	25	NM-7040062-SB	17	11
B1210-051-000	4	10	B8210-012-000	36	13	GAK-29009000	22	18	NM-9050001-SC	33	30
B1214-019-000	4	32	B8228-125-000	33	35	GAK-29009000	30	34	NS-6080210-SP	10	65
B1214-038-000	24	44	B8404-352-000	36	16	GAK-29010000	22	5	NS-6110310-SP	16	9
B1308-055-000	4	35	B9102-057-000	36	18	GAK-29010000	22	24	NS-6110310-SP	19	26
B1309-055-000	4	36	B9113-012-000	36	3	GAK-29010000	30	35	NS-6110420-SP	12	9
B1310-055-000	4	37	B9117-563-000	12	35	GAK-29010000	32	26	NS-6110420-SP	12	31
B1312-563-000-A	4	44	B9117-563-000	36	19	GAK-29011000	22	17	NS-6110530-SP	8	35
B1313-055-000	4	48	B9121-012-000	33	8	GAK-29011000	30	36	NS-6110530-SP	28	2
B1314-055-000	4	39	CM-3002000-01	2	49	GAK-29011000	32	27	NS-6150430-SP	15	14
B1401-518-000	6	7	CM-3002000-01	20	13	GAK-29015000	32	28	NS-6150430-SP	30	14
B1410-771-000	6	24	CM-3002000-01	32	13	GAK-29016000	30	37	NS-6680320-SP	10	22
B1411-521-000	6	8	CM-3002001-B1	2	39	GAK-29016000	32	29	PA-3201502-00	15	2
B1412-051-000	6	10	CQ-2020000-00	4	9	GHP-03511000	30	40	PA-3201502-00	30	2
B1412-051-000	24	19	CQ-2020000-00	4	18	HK-0346101-00	22	27	PA-3202001-00	34	2
B1414-232-000	6	23	CQ-2020000-00	6	32	HK-0346101-20	14	66	PA-4001501-00	20	1
B1414-555-000	8	17	CQ-2020000-00	10	9	HK-0346101-40	30	29	PA-4001501-00	32	1
B1437-051-000	6	4	CQ-2020000-00	10	51	HK-0346101-60	22	8	PJ-3010651-04	15	11
B1462-053-000	8	47	CQ-2020000-00	12	8	HK-0346101-0A	14	60	PJ-3010651-04	30	11
B1467-053-0A0	8	25	CQ-2020000-00	12	15	HK-0346400-0A	15	28	PJ-3040651-02	20	10
B1467-563-000	6	14	CQ-2020000-00	24	13	HK-0346400-0A	22	7	PJ-3040651-02	32	10
B1468-053-000	8	26	CQ-2020000-00	24	15	HK-0346400-0A	22	26	PJ-3090652-02	32	37
B1501-241-H00	8	39	CQ-2520000-00	8	21	HK-0346400-0B	17	6	PS-0500202-KP	24	58
B1502-246-000	8	44	CQ-3000000-F0	8	15	HX-0012300-0A	2	65	PS-0600502-KF	16	37
B1510-155-000	8	98	CQ-3030000-00	4	8	HX-0012300-0A	4	72	PX-0151010-00	15	12
B1515-512-000	14	50	CQ-5050000-00	4	11	HX-0012300-0A	17	13	PX-0151010-00	30	12
B1526-527-00G	8	63	CS-0700811-SH	14	34	HX-0012300-0A	32	36	RC-0560711-KP	19	12
B1529-890-00C-A	19	7	CS-0790731-SH	14	19	HX-0029500-0A	20	15	RE-0500000-K0	4	46
B1604-012-000-A	10	7	CS-1201010-SH	10	58	HX-0029500-0A	22	9	RE-0500000-K0	8	78
B1610-512-000	10	39	CS-1201011-SH	10	59	HX-0029500-0A	22	32	RE-0500000-K0	19	13
B1639-051-000	4	47	D1455-055-B00	8	33	HX-0029500-0A	32	16	RE-0500711-KP	10	8
B1802-512-0A0-A	12	37	D1456-055-B00	8	32	HX-0029500-0A	32	21	RE-0800000-K0	8	89
B1803-515-0A0	12	39	D1680-141-EA0	15	24	HX-0029500-0B	20	16	RE-0800000-K0	18	10
B1816-051-000	12	48	D1680-141-EA0	30	24	HX-0029500-0B	22	10	RE-0900000-K0	10	61
B1817-051-000	12	45	D2112-555-B00	2	10	HX-0029500-0B	22	28	RO-0922702-00	10	45
B1820-563-000	12	6	D2427-555-B00-B	14	32	HX-0029500-0C	22	29	RO-0922702-00	19	14
B1821-051-000	12	7	D2430-555-B00	14	30	HX-0029500-0C	34	15	SB-1200002-00	4	54
B1822-563-000	12	11	D3162-555-B00	19	25	HX-0029500-00	15	31	SD-0380551-SL	2	28
B1823-051-000	12	13	D3168-555-H0B	16	12	HX-0029500-00	22	2	SD-0470281-SP	16	6
B1824-563-000	12	17	D3168-555-H0B	19	27	HX-0029500-00	32	15	SD-0600403-TP	34	7
B1830-563-0A0	12	33	D8232-241-E00	33	21	HX-0029500-00	32	20	SD-0600454-TP	34	8
B1834-512-000-A	12	30	EA-9500B00-00	8	14	HX-0035400-0N	34	25	SD-0640322-TP	4	41
B1905-520-000	4	3	EA-9500B00-00	24	9	J1067-000-000	36	5	SD-0640322-TP	4	42
B1906-051-000	4	4	EA-9500B01-00	2	74	MAH-152010A0	35	1	SD-0640325-SP	14	39
B1907-057-000	4	5	EA-9500B01-00	6	31	MAT-80230T00	34	32	SD-0640451-TP	14	49
B3120-125-000	16	18	EA-9500B01-00	8	54	MAT-80231T00	34	31	SD-0640482-SP	14	53
B3125-012-000	16	32	EA-9500B01-00	14	62	MAT-81126T00	15	25	SD-0640751-SP	14	44
B3125-527-000	16	31	EA-9500B01-00	15	26	MAT-81126T00	30	25	SD-0700451-TP	18	18
B3126-051-000	16	15	EA-9500B01-00	24	65	MC-3720016-00	6	13	SD-0700451-TP	18	20
B3127-051-000	16	8	EA-9500B01-00	24	67	MC-3720016-02	36	7	SD-0720331-SP	20	5
B3127-527-000	16	7	EA-9500B01-00	30	26	MDF-RX2700C0	36	4	SD-0720331-SP	32	5
B3128-051-000	16	2	EA-9500B01-00	32	17	M4007-110-0AA	4	65	SD-0800352-SP	15	10
B3128-527-000	16	24	EA-9500B01-00	36	17				SD-0800352-SP	30	10
B3129-053-000	16	17							SD-0800402-TP	10	34
B3132-051-000	16	16									
B3137-527-0A0	16	21									
B3138-512-000	2	32									
B3138-527-000	16	28									
B3139-527-000	16	23									

NUMERICAL INDEX OF PARTS

索引

PART NO 品番	PAGE 頁	REF NO	PART NO 品番	PAGE 頁	REF NO	PART NO 品番	PAGE 頁	REF NO	PART NO 品番	PAGE 頁	REF NO
SD-0800402-TP	15	13	SS-4110815-SP	2	17	SS-7110840-SP	15	29	TA-1450404-RO	2	9
SD-0800402-TP	30	13	SS-4110815-SP	2	53	SS-7110840-SP	30	30	WP-0320501-SC	14	3
SD-0800481-SP	8	45	SS-4110815-SP	2	56	SS-7110840-SP	33	3	WP-0320501-SC	33	12
SD-0900701-TP	10	21	SS-4110815-SP	2	66	SS-7110840-SP	34	1	WP-0371016-SD	12	18
SD-1000801-SH	10	55	SS-4110815-SP	2	71	SS-7110910-TP	6	15	WP-0371016-SD	17	5
SK-3241601-SC	33	13	SS-4110815-SP	2	73	SS-7110910-TP	8	42	WP-0430800-SC	14	17
SK-3415001-SE	22	12	SS-4110815-SP	4	29	SS-7110910-TP	10	25	WP-0450801-SD	4	67
SK-3415001-SE	22	13	SS-4110815-SP	24	46	SS-7110910-TP	16	33	WP-0450801-SD	24	62
SK-3482500-SC	32	41	SS-4110815-SP	34	12	SS-7110910-TP	17	2	WP-0480856-SP	34	36
SK-3482500-SC	33	16	SS-4111215-SP	2	2	SS-7111120-SP	14	22	WP-0482086-SD	8	34
SK-3482501-SE	22	20	SS-4120615-SP	15	18	SS-7111120-TP	8	74	WP-0501016-SD	15	30
SK-3514000-SC	34	39	SS-4120615-SP	30	18	SS-7111410-SP	10	11	WP-0501016-SD	30	48
SL-4030631-SC	34	27	SS-4150915-SP	2	76	SS-7111410-SP	34	34	WP-0501046-SC	8	18
SL-4030691-SC	30	45	SS-4150915-SP	24	35	SS-7111810-SP	15	22	WP-0501046-SC	17	12
SL-4030691-SC	32	38	SS-4150915-SP	24	37	SS-7111810-TP	30	22	WP-0621016-SD	10	5
SL-4040881-SC	8	95	SS-5090610-SP	2	21	SS-7111810-TP	12	14	WP-0621016-SD	14	67
SM-1050801-SR	8	72	SS-5110740-TP	33	4	SS-7111810-TP	14	64	WP-0621016-SD	35	2
SM-2041001-SB	24	47	SS-6081810-SP	10	66	SS-7120760-SP	4	55	WP-0641601-SD	15	4
SM-2041001-SB	24	64	SS-6090410-TP	6	12	SS-7120760-SP	15	16	WP-0641601-SD	30	4
SM-3031401-SE	33	9	SS-6090520-SP	19	16	SS-7120760-SP	24	31	WP-0850002-SP	12	28
SM-4032501-SB	30	46	SS-6090620-SP	19	22	SS-7120760-SP	30	16	WP-1612616-SE	26	15
SM-4034001-SN	32	39	SS-6090630-SP	2	38	SS-7150740-SP	8	96	WS-0510002-KN	26	19
SM-4041001-SC	26	26	SS-6090810-SP	12	19	SS-7150910-TP	2	19	WS-0610002-KN	35	3
SM-4041201-SC	26	28	SS-6090910-TP	8	50	SS-7151210-SP	15	8	WS-0610002-KP	14	61
SM-4042001-SC	26	29	SS-6091022-TP	6	19	SS-7151210-SP	30	8	WS-1643202-KR	26	16
SM-4051405-SE	26	13	SS-6110480-SP	24	10	SS-7151610-SP	35	4	WT-0530002-KS	2	61
SM-4061001-SB	30	32	SS-6110630-TP	8	64	SS-8110422-TP	12	55	101-07902	10	3
SM-4061001-SB	32	40	SS-6110710-TP	8	53	SS-8110422-TP	14	20	101-09700	12	56
SM-6021000-TP	33	29	SS-6110710-TP	14	59	SS-8110510-SP	14	25	101-09809	12	57
SM-6030802-TP	14	2	SS-6110810-TP	19	18	SS-8110510-SP	14	35	101-09908	12	25
SM-6040800-SP	19	31	SS-6111010-SP	24	28	SS-8111010-TP	4	43	101-10906	12	58
SM-6040802-TP	14	57	SS-6111140-SP	2	60	SS-8150510-TP	12	43	101-11003	12	59
SM-6041202-TP	14	16	SS-6111140-SP	2	70	SS-8150710-SP	8	9	101-11102	12	20
SM-6044002-TP	34	3	SS-6111140-SP	14	40	SS-8150710-TP	8	93	101-11201	12	60
SM-6051002-TP	20	8	SS-6111140-SP	14	43	SS-8150710-TP	4	49	101-12407	12	26
SM-6051002-TP	32	8	SS-6111210-SP	4	68	SS-8150710-TP	4	73	101-12506	12	61
SM-6051402-TP	8	67	SS-6111610-SP	10	37	SS-8150822-TP	4	6	101-12605	12	62
SM-6051602-TP	18	8	SS-6111610-SP	34	10	SS-8150822-TP	4	13	101-12704	12	21
SM-6051602-TP	18	12	SS-6120930-TP	10	63	SS-8150822-TP	4	30	101-16804	14	27
SM-6051602-TP	18	14	SS-6121610-TP	10	16	SS-8150822-TP	4	64	101-20004	15	20
SM-6052002-TP	8	91	SS-6121610-TP	14	46	SS-8150822-TP	10	28	101-20004	30	20
SM-6061202-TP	18	2	SS-6121610-TP	14	48	SS-8151150-SP	12	50	101-24204	16	10
SM-6061602-TP	15	3	SS-6121860-SP	10	43	SS-8151150-TP	10	14	101-24303	16	14
SM-6061602-TP	30	3	SS-6151040-SP	14	56	SS-8151150-TP	12	38	101-24501	16	3
SM-6061610-SC	26	12	SS-6151040-SP	20	14	SS-8151150-TP	12	40	101-26803	24	59
SM-6061802-TP	10	40	SS-6151040-SP	32	14	SS-8151550-SP	4	59	102-01200	2	58
SM-6062502-TP	8	37	SS-6151210-SP	2	72	SS-8151550-TP	4	50	102-05201	10	20
SM-6062502-TP	18	22	SS-6151220-SP	34	33	SS-8660530-TP	4	50	103-21107	16	35
SM-6082002-SP	20	2	SS-6151440-SP	33	2	SS-8660530-TP	12	44	105-02300	19	21
SM-6082002-TP	32	2	SS-6151780-SP	8	27	SS-8660530-TP	12	47	105-09701	8	22
SM-6082502-TP	12	29	SS-6151812-TP	14	36	SS-8660610-TP	4	40	105-29808	36	9
SM-8050502-TP	10	6	SS-6151920-SP	8	30	SS-8660610-TP	8	8	106-04809	4	71
SM-8050602-TP	8	56	SS-6152440-SP	6	29	SS-8660610-TP	10	19	106-18304	19	8
SM-8050602-TP	8	86	SS-6153040-SP	12	27	SS-8660610-TP	10	60	107-04807	19	19
SM-8050602-TP	19	20	SS-6153040-SP	33	22	SS-8660612-TP	8	3	107-13501	8	75
SM-8050612-TP	10	52	SS-6580752-TP	10	57	SS-8660612-TP	14	52	107-13766	8	81
SM-8052502-TP	18	15	SS-6661110-SP	4	24	SS-8660670-SP	12	46	107-13808	8	83
SM-8060602-TP	4	28	SS-7060610-SP	14	8	SS-8660810-TP	4	16	107-14202	8	70
SM-8080802-TP	6	21	SS-7060610-SP	14	9	SS-8660810-TP	4	21	107-14509	8	84
SM-8080812-TP	4	14	SS-7060610-SP	14	14	SS-8660810-TP	8	82	107-14608	8	85
SM-9061203-SE	18	31	SS-7090510-SP	18	26	SS-8660810-TP	12	49	107-15001	8	61
SQ-1110401-MZ	12	51	SS-7090520-SP	16	29	SS-8661030-SP	4	53	107-15100	8	60
SQ-1110401-MZ	24	26	SS-7090520-TP	2	33	SS-9151440-CP	10	4	107-15308	8	66
SQ-1110401-MZ	24	39	SS-7090610-SP	10	30				107-15704	8	62
SQ-1150451-MZ	24	27	SS-7090910-SP	6	9				107-16504	8	76
SQ-1150451-MZ	24	38	SS-7090910-TP	10	32				107-18203	8	69
SS-2090710-TP	2	23	SS-7091410-SP	19	15	TA-0550604-RO	2	46	107-27204	33	25
SS-2090710-TP	2	29	SS-7110510-SP	8	20	TA-0550604-RO	2	59	107-27303	33	24
SS-2090710-TP	2	31	SS-7110510-SP	24	12	TA-0620504-RO	2	75	107-39209	33	36
SS-2110920-TP	2	37	SS-7110570-SP	17	4	TA-0750704-RO	2	48	107-42005	36	21
SS-3090610-SP	24	17	SS-7110710-SP	4	57	TA-0750704-RO	4	74	107-48101	33	11
SS-4110515-SP	2	35	SS-7110830-SP	6	17	TA-0750704-RO	8	10	107-53002	33	26
SS-4110615-SP	24	22	SS-7110830-SP	8	80	TA-0800704-RO	33	31	107-55205	33	15
SS-4110615-SP	24	41	SS-7110830-SP	24	33	TA-1050504-RO	2	45	107-55254	33	14
SS-4110815-SP	2	5				TA-1050504-RO	2	64			
SS-4110815-SP	2	14				TA-1250504-RO	2	15			

NUMERICAL INDEX OF PARTS

索引

PART NO 品番	PAGE 頁	REF NO	PART NO 品番	PAGE 頁	REF NO	PART NO 品番	PAGE 頁	REF NO	PART NO 品番	PAGE 頁	REF NO
107-74305	8	58	213-39809	8	79	213-53909	14	29	213-68709	38	1
107-74354	8	57	213-40005	8	87	213-54006	14	26	213-68808	38	7
107-74404	8	59	213-40104	8	31	213-54105	14	37	213-68907	38	8
110-72204	16	19	213-40302	8	90	213-54204	14	38	213-69004	38	9
110-72402	16	13	213-40401	8	1	213-54204	14	42	213-69103	38	10
110-72402	19	30	213-40500	8	2	213-54501	14	21	213-69202	38	11
111-00500	30	21	213-40708	24	11	213-54600	14	55	213-69301	38	12
131-67903	26	22	213-40906	8	97	213-54709	14	58	213-69400	38	13
131-68000	26	23	213-41151	8	46	213-54907	14	18	213-69509	38	19
131-68109	26	24	213-41508	8	68	213-55102	14	54	213-69608	38	20
131-68208	26	25	213-41607	8	65	213-55706	19	24	213-69707	38	21
135-15606	30	19	213-41904	8	4	213-55755	19	23	213-69806	38	22
137-65607	24	42	213-42407	28	4	213-55805	2	20	213-69905	38	23
145-12503	19	17	213-42506	18	4	213-55904	2	6	213-70002	38	24
179-12106	2	26	213-42555	18	3	213-56001	19	6	213-70150	38	52
			213-42605	18	5	213-56308	20	11	213-70259	38	58
210-06002	28	5	213-42704	18	9	213-56308	32	11	213-70358	38	59
210-06408	28	3	213-42803	18	13	213-56407	20	12	213-70457	38	60
210-06507	28	1	213-42902	18	17	213-56407	32	12	213-70556	38	61
210-48707	8	88	213-43009	18	11	213-56506	20	3	213-70655	38	62
213-31202	2	11	213-43108	18	32	213-56506	32	3	213-70853	38	25
213-31301	2	4	213-43157	18	30	213-56605	32	6	213-70952	38	31
213-31608	2	18	213-43207	18	1	213-56704	20	9	213-71059	38	32
213-31756	2	8	213-43355	18	21	213-56704	32	9	213-71158	38	33
213-31806	2	12	213-43405	18	19	213-56803	20	7	213-71257	38	34
213-31905	2	54	213-43702	18	6	213-56803	32	7	213-71356	38	35
213-32002	2	13	213-43801	18	7	213-57959	19	3	213-71455	38	36
213-32101	2	55	213-45103	24	34	213-57967	19	1	213-71554	38	40
213-32200	2	51	213-45202	24	36	213-58205	19	9	213-71653	38	46
213-32309	2	16	213-45301	33	27	213-61407	2	63	213-71752	38	47
213-32507	4	12	213-45350	33	23	213-61704	12	36	213-71851	38	48
213-32705	4	1	213-45509	33	34	213-62108	12	4	213-71950	38	49
213-33000	4	2	213-45608	24	25	213-62504	6	1	213-72057	38	50
213-33109	4	17	213-45657	24	23	213-63106	17	3	213-72156	38	51
213-33406	4	58	213-45707	24	2	213-63601	14	41	213-72255	38	69
213-33703	4	22	213-45756	24	1	213-64104	10	10	213-72354	38	70
213-33802	4	45	213-45806	24	3	213-64203	10	2	213-72453	38	71
213-33901	4	60	213-45905	24	4	213-64252	10	1	213-72552	38	72
213-34008	4	61	213-46002	24	18	213-65002	2	42	213-72651	8	51
213-34701	12	24	213-46101	24	29	213-65002	38	66	213-72651	38	73
213-34800	12	34	213-46200	24	30	213-65101	38	67	213-72750	38	74
213-34800	36	14	213-46309	24	6	213-65200	38	68	213-72859	38	75
213-34909	12	5	213-46358	24	5	213-65606	2	40	213-72958	38	76
213-35104	12	3	213-46408	24	8	213-65606	38	63	213-73055	38	77
213-35500	12	10	213-46507	24	7	213-65705	38	64	213-73154	38	78
213-35708	12	12	213-46606	24	32	213-65804	38	65	213-73253	38	79
213-35807	12	16	213-46705	33	33	213-66109	38	2	213-73352	38	80
213-36300	10	56	213-46804	33	28	213-66208	38	3	213-73451	38	81
213-36508	4	20	213-46903	33	32	213-66307	38	4	213-73550	38	82
213-36557	4	19	213-47000	24	14	213-66406	2	36	213-73659	38	83
213-36607	10	49	213-47109	8	13	213-66406	38	5	213-73758	38	84
213-36656	10	48	213-47208	24	16	213-66505	38	6	213-73857	38	85
213-36706	10	53	213-47406	6	30	213-66604	38	14	213-73956	38	86
213-36805	10	41	213-48206	16	34	213-66703	38	15	213-74053	38	87
213-37209	10	38	213-48503	15	7	213-66802	38	16	213-74152	38	88
213-37308	10	33	213-48503	30	7	213-66901	10	42	213-74251	38	89
213-37407	10	26	213-48602	15	5	213-66901	38	17	213-74350	38	90
213-37506	10	23	213-48602	30	5	213-67008	38	18	213-74459	38	91
213-37605	10	35	213-48701	15	9	213-67156	38	53	213-74558	38	92
213-37704	10	24	213-48701	30	9	213-67255	38	54	213-74657	38	37
213-37803	8	92	213-48800	15	27	213-67354	38	55	213-74756	38	38
213-37803	10	27	213-48800	30	27	213-67453	8	52	213-74855	38	39
213-37803	10	68	213-48909	2	41	213-67453	38	56	213-78104	12	41
213-37902	10	31	213-48958	30	1	213-67552	38	57	213-78302	8	5
213-38009	10	36	213-49105	15	1	213-67651	38	26	213-78302	10	13
213-38306	10	29	213-49105	30	47	213-67750	38	27	213-78401	12	22
213-38603	6	18	213-51002	33	19	213-67859	38	28	213-78500	12	23
213-38801	6	20	213-51101	33	18	213-67958	8	55	213-78708	19	29
213-38900	6	22	213-51150	33	17	213-67958	38	29	213-78906	10	54
213-39007	6	28	213-51200	33	20	213-68055	38	30	213-79003	33	6
213-39056	6	27	213-51457	33	1	213-68154	38	41	213-87055	12	32
213-39106	4	7	213-53008	4	56	213-68253	38	42	213-87402	10	64
213-39304	6	25	213-53701	14	24	213-68352	38	43	213-87501	4	31
213-39502	4	15	213-53750	14	23	213-68451	6	11	213-87600	4	34
213-39601	8	71	213-53800	14	31	213-68451	38	44	213-87709	4	33
213-39700	8	73	213-53859	14	28	213-68550	38	45	213-87808	4	38

N U M E R I C A L I N D E X O F P A R T S

索引

PART NO 品番	PAGE 頁	REF NO	PART NO 品番	PAGE 頁	REF NO	PART NO 品番	PAGE 頁	REF NO	PART NO 品番	PAGE 頁	REF NO
213-87907	4	69	226-56102	30	15	400-24965	22	1			
213-88004	10	62	228-14909	6	3	400-24966	22	21			
213-88400	6	16	228-14909	6	6	400-24972	15	23			
213-88509	20	6	228-63203	18	24	400-24972	30	23			
213-89200	14	1	228-63252	18	23	400-25035	34	30			
213-89309	14	6	228-77609	2	52	400-25036	34	29			
213-89309	14	12	229-01805	2	50	400-25299	33	37			
213-89408	14	7	229-04106	8	7	400-25300	33	38			
213-89408	14	13	229-04106	10	18	400-27746	6	26			
213-89507	14	5	229-04155	8	6	400-33026	8	12			
213-89556	14	4	229-04155	10	17	400-33027	8	11			
213-89606	14	11	229-07604	8	43	400-33029	8	19			
213-89655	14	10	229-11804	10	44	400-33030	8	24			
213-89705	14	45	229-12000	10	46	400-33031	8	41			
213-89804	14	47	229-12109	10	47	400-33032	8	40			
213-89911	14	51	229-26000	36	12	400-42611	12	63			
213-90000	12	1	229-26356	36	8						
213-90109	12	2	229-30309	26	7						
213-90208	14	65	229-30408	26	5						
213-90307	36	22	229-30507	26	2						
213-90554	16	4	229-30556	26	20						
213-90562	16	1	229-30705	26	3						
214-02300	4	27	229-30804	26	11						
214-05204	6	2	229-30903	26	10						
214-06103	8	48	229-31000	26	9						
214-06509	8	28	229-31109	26	8						
214-06608	8	49	229-31307	26	6						
214-08505	2	25	229-31406	26	4						
214-08554	2	24	229-32404	18	28						
214-13158	36	1	229-32453	18	27						
214-13257	36	15	229-33006	36	2						
214-27000	4	63	229-34202	18	35						
214-27059	4	62	229-34301	18	36						
214-30400	10	67	229-34400	18	34						
214-37207	34	38	229-34509	18	33						
214-37306	34	37	229-34707	18	29						
214-37900	8	36	229-51552	2	47						
214-38106	34	28	229-52501	15	21						
214-38205	8	99	230-06406	16	36						
214-38403	34	4	231-05554	30	31						
214-38502	34	6	232-08507	2	68						
214-38601	34	9	232-08556	2	67						
214-38700	34	11	232-08606	2	69						
214-41100	16	5	236-30007	24	48						
214-41209	17	7	236-30007	24	49						
214-41308	17	8	236-30007	24	50						
214-41407	17	1	236-30007	24	51						
214-42603	34	17	236-30007	24	52						
214-42702	34	18	236-30007	24	53						
214-42900	34	20	236-30007	24	54						
214-43007	34	21	236-30007	24	55						
214-43106	34	22	236-30007	24	56						
214-43205	34	23	236-30007	24	57						
214-43809	34	24	236-30007	24	63						
225-37658	19	2	236-36202	19	5						
225-38151	19	4	262-25201	8	29						
225-38706	19	32	262-26209	15	19						
226-02601	2	62	269-10059	26	21						
226-04300	4	25	269-10158	26	1						
226-04904	4	23									
226-09309	10	15	400-09103	10	50						
226-09408	10	12	400-16145	4	52						
226-09804	12	42	400-16146	4	51						
226-11701	12	54	400-16148	4	75						
226-11909	12	52	400-16798	2	1						
226-17609	16	25	400-18339	8	16						
226-18904	16	26	400-18340	8	38						
226-18904	16	27	400-18341	8	23						
226-19100	2	57	400-19114	2	3						
226-20504	24	61	400-24848	34	19						
226-20801	14	63	400-24849	34	16						
226-50055	2	43	400-24852	8	94						
226-51202	2	30	400-24855	4	70						
226-56003	15	17	400-24857	22	3						
226-56003	30	17	400-24858	22	22						
226-56102	15	15	400-24864	36	6						

JUKI®

JUKI CORPORATION

MARKETING & SALES H.Q.
8-2-1, KOKURYO-CHO, CHOFU-SHI
TOKYO 182-8655, JAPAN
PHONE: (81)3-3480-2357・2358
FAX: (81)3-3430-4909・4914

Copyright © 2002-2006 JUKI CORP.
本書の内容を無断で転載、複写することを
禁止します。
All rights reserved throughout the world.

JUKI 株式会社

〒182-8655 東京都調布市国領町8-2-1
TEL. 03-3480-1111(代表)

営業本部
TEL. 03-3480-2357(ダイヤルイン)

お問い合わせ、ご相談は
To order or for further
information,
please contact:

※このパーツリストは商品改良のため予告なく変更する事があります。
*The description covered in this parts list is subject to change for improvement of the commodity without notice.
※このパーツリストは、2006年1月 現在の商品仕様で編集したものです。
*This parts list is edited in accordance with the product specifications as of January 2006.

Printed in Japan

From the library of: Superior Sewing Machine & Supply LLC